A.3 TABELÁRNÍ ČÁST

STUDIE ODTOKOVÝCH POMĚRŮ PRO KOPÚ SKUPICE U POSTOLOPRT

STUPEŇ PROJEKTOVÉ DOKUMENTACE:

Studie

DATUM:

6/2016



ČESKÁ REPUBLIKA – STÁTNÍ POZEMKOVÝ ÚŘAD,
KRAJSKÝ POZEMKOVÝ ÚŘAD PRO ÚSTECKÝ KRAJ



SWECO 

Sweco Hydroprojekt a.s.

Ústředí Praha
Táborská 31, Praha 4
www.sweco.cz

ČÍSLO ZAKÁZKY: 1153040101
ARCHIVNÍ ČÍSLO: 001285/16/1

Studie odtokových poměrů pro KoPÚ Skupice u Postoloprť	A.3 Tabelární část
Analýza území	

A.3 TABELÁRNÍ ČÁST

ÚPLNÝ NÁZEV AKCE (PROJEKTU): Studie odtokových poměrů pro KoPÚ Skupice u Postoloprť		DATUM: 6/2016
PODÁNÁZEV:		STUPEŇ PROJEKTOVÉ DOKUMENTACE: Studie
OBJEDNATEL: Česká republika - Státní pozemkový úřad, KPÚ pro Ústecký kraj		ADRESA: Husitská 1071/2, 415 02 Teplice
ZHOTOVITEL: Sweco Hydroprojekt a.s.	ADRESA: Táborská 31, 140 16 Praha 4	GENERÁLNÍ ŘEDITEL: Ing. Milan Moravec, Ph.D.
HLAVNÍ INŽENÝR PROJEKTU: Ing. Miroslav Lubas	ŘEDITEL DIVIZE: Ing. Martin Pavel	TECHNICKÁ KONTROLA: Ing. Libuše Kudrnová

Společnost **Sweco Hydroprojekt a.s.** je certifikovaná dle norem **ČSN EN ISO 9001:2009**, **ČSN EN ISO 14001:2005** a **ČSN OHSAS 18001:2008**.

Poznámka: Podpisy zpracovatelů jsou připojeny pouze k výtisku číslo 01 nebo originálu přílohy (matrici).

OBSAH / SEZNAM PŘÍLOH

strana

A.3.1 Seznam uživatelů pozemků a půdních bloků dle LPIS	5
A.3.2 Seznam hospodařících subjektů dle registru půdy LPIS.	19
A.3.3 Současné hodnoty erozního smyvu a erozního ohrožení na ZPF	21
A.3.4 Odtokové charakteristiky z návrhových srážek ve vymezených kritických profilech	34
A.3.5 Seznam melioračních zařízení.....	36

A.3.1 SEZNAM UŽIVATELŮ POZEMKŮ A PŮDNÍCH BLOKŮ DLE LPIS

KU	ZKOD_DPB	ID_DPB	KULT	KULT_NAZ	VYM (ha)	SWAZ (stup.)	ID_UZ	SUBJEKT	IC_SUBJ
Bitoveves	2504	8782879	R	orná půda	7.09	1.1	43182	Faunus Vidovle, s.r.o.	25013718
Bitoveves	1502/28	9973165	R	orná půda	7.67	1.1	43182	Faunus Vidovle, s.r.o.	25013718
Bitoveves	1502/4	8745308	R	orná půda	5.89	0.7	47589	Vlastimil Štípek	62248987
Bitoveves	1502/5	9778600	R	orná půda	5.23	0.7	47562	Vladimír Šnajdr	44257937
Bitoveves	1502/6	8784686	R	orná půda	2.49	1.0	43182	Faunus Vidovle, s.r.o.	25013718
Bitoveves	2402/1	9826465	D	porost RRD	2.89	0.7	78448	Martin Baier	67201032
Bitoveves	2402/2	10080860	R	orná půda	39.39	1.0	43182	Faunus Vidovle, s.r.o.	25013718
Bitoveves	2501/1	9722860	D	porost RRD	3.33	0.8	76603	Radovan Baier	86720422
Bitoveves	2501/2	10420678	R	orná půda	65.76	1.0	43182	Faunus Vidovle, s.r.o.	25013718
Bitoveves	2501/3	10450285	R	orná půda	13.26	0.9	99325	Zatec s.r.o.	26764067
Bitoveves	3401/2	10151101	R	orná půda	6.65	1.6	43182	Faunus Vidovle, s.r.o.	25013718
Březno u Loun	7605	8676547	R	orná půda	2.86	1.1	43317	AGROSPOL Březno spol. s r.o.	43223389
Březno u Loun	7701	10531688	R	orná půda	3.77	1.3	88139	EVERAGRO s.r.o.	25030353
Březno u Loun	8501	9396541	R	orná půda	3.62	0.8	43317	AGROSPOL Březno spol. s r.o.	43223389
Březno u Loun	7606/1	10433621	R	orná půda	0.74	1.9	73210	ÚPK AGRO	27421104
Březno u Loun	7606/2	10062925	R	orná půda	7.86	3.1	43317	AGROSPOL Březno spol. s r.o.	43223389
Březno u Loun	7702/2	9528824	R	orná půda	5.60	0.6	43317	AGROSPOL Březno spol. s r.o.	43223389
Březno u Loun	7702/4	10309388	R	orná půda	2.49	0.9	43426	Miloslav Lukáš	60271230
Březno u Loun	8601/1	10109405	R	orná půda	0.49	1.0	50068	Jaroslav Malý	42106761
Březno u Loun	8602/2	8674370	R	orná půda	0.87	1.4	43426	Miloslav Lukáš	60271230
Březno u Loun	8606/2	10114267	R	orná půda	4.00	2.3	43317	AGROSPOL Březno spol. s r.o.	43223389

KU	ZKOD_DPBB	ID_DPB	KULT	KULT_NAZ	VYM (ha)	SVAZ (stup.)	ID_UZ	SUBJEKT	IC_SUBJ
Jimlín	8001/3	10147565	R	orná půda	3.54	4.6	86367	Václav David	60272627
Levonice	1602	10341207	R	orná půda	2.31	1.2	43323	ZEMĚDĚLSKÉ DRUŽSTVO LIŠANY	121622
Levonice	1608	10457067	U	úhor	1.50	0.9	87364	Stanislav Drexler	11460458
Levonice	1610	10373929	R	orná půda	0.43	1.7	87364	Stanislav Drexler	11460458
Levonice	1701	10341249	R	orná půda	29.13	0.8	43323	ZEMĚDĚLSKÉ DRUŽSTVO LIŠANY	121622
Levonice	1713	10366975	R	orná půda	2.92	1.4	87364	Stanislav Drexler	11460458
Levonice	2603	8923911	R	orná půda	0.98	2.5	43323	ZEMĚDĚLSKÉ DRUŽSTVO LIŠANY	121622
Levonice	1603/1	10341212	R	orná půda	2.43	0.8	43323	ZEMĚDĚLSKÉ DRUŽSTVO LIŠANY	121622
Levonice	1603/3	10373215	R	orná půda	1.09	1.7	73737	Martin Drexler	3404749
Levonice	1606/3	10076166	C	chmelnice	1.97	0.5	43361	EMIL BUREŠ HOPSERVIS s.r.o.	47309563
Levonice	1609/1	10366958	R	orná půda	5.01	1.9	87364	Stanislav Drexler	11460458
Levonice	1702/2	10320853	R	orná půda	5.20	0.8	74139	Stáj HONVER Levonice, z. s.	22765212
Levonice	1702/3	10320905	R	orná půda	0.59	1.0	43323	ZEMĚDĚLSKÉ DRUŽSTVO LIŠANY	121622
Levonice	1704/1	10341275	R	orná půda	1.31	0.8	43323	ZEMĚDĚLSKÉ DRUŽSTVO LIŠANY	121622
Levonice	1704/2	10144077	C	chmelnice	1.96	0.6	43323	ZEMĚDĚLSKÉ DRUŽSTVO LIŠANY	121622
Levonice	1704/3	10144088	C	chmelnice	1.89	0.8	43323	ZEMĚDĚLSKÉ DRUŽSTVO LIŠANY	121622
Levonice	1704/4	10144098	C	chmelnice	1.83	0.7	43323	ZEMĚDĚLSKÉ DRUŽSTVO LIŠANY	121622
Levonice	1704/5	10144107	C	chmelnice	2.56	0.8	43323	ZEMĚDĚLSKÉ DRUŽSTVO LIŠANY	121622
Levonice	1704/7	10320424	R	orná půda	6.55	2.0	74139	Stáj HONVER Levonice, z. s.	22765212
Levonice	1706/1	7500920	C	chmelnice	2.99	0.7	43323	ZEMĚDĚLSKÉ DRUŽSTVO LIŠANY	121622
Levonice	1706/2	10144893	C	chmelnice	2.71	0.6	43323	ZEMĚDĚLSKÉ DRUŽSTVO LIŠANY	121622
Levonice	2703/1	9423703	R	orná půda	11.02	1.6	43323	ZEMĚDĚLSKÉ DRUŽSTVO LIŠANY	121622
Levonice	2705/1	10341331	R	orná půda	15.84	1.7	43323	ZEMĚDĚLSKÉ DRUŽSTVO LIŠANY	121622
Levonice	2705/2	10186404	R	orná půda	20.74	1.1	90078	PRVNÍ ŽATECKÁ a.s.	63144549

KU	ZKOD_DPB	ID_DPB	KULT	KULT_NAZ	VYM (ha)	SWAZ (stup.)	ID_UZ	SUBJEKT	IC_SUBJ
Lipenec	2	8908718	R	orná půda	6.17	3.6	43314	T U F A , spol. s r.o.	49903128
Lipenec	3	9397715	R	orná půda	3.47	2.5	43424	DEMORA spol. s r.o.	25420518
Lipenec	4	9029116	R	orná půda	9.43	4.8	43314	T U F A , spol. s r.o.	49903128
Lipenec	6	10348729	O	jiná kultura	0.80	1.8	43314	T U F A , spol. s r.o.	49903128
Lipenec	902	10528374	R	orná půda	1.30	4.1	43323	ZEMĚDĚLSKÉ DRUŽSTVO LIŠANY	121622
Lipenec	909	9422488	R	orná půda	1.22	3.5	43314	T U F A , spol. s r.o.	49903128
Lipenec	0106/1	8904328	R	orná půda	6.13	3.8	43424	DEMORA spol. s r.o.	25420518
Lipenec	0106/2	9894788	R	orná půda	4.82	4.0	43373	Jiří Helebrant	42102472
Lipenec	0106/3	9740484	R	orná půda	29.97	3.7	43424	DEMORA spol. s r.o.	25420518
Lipenec	0106/4	10427761	R	orná půda	36.40	3.9	43314	T U F A , spol. s r.o.	49903128
Lipenec	0901/1	10343290	R	orná půda	32.69	1.7	88134	CZ.INVEST, s.r.o.	25029983
Lipenec	0901/10	10280113	R	orná půda	5.17	1.7	43358	Vlastimil Florián	42106842
Lipenec	0901/12	8788050	R	orná půda	1.10	1.5	51780	Jiří Novotný	42105986
Lipenec	0901/19	10327609	R	orná půda	4.79	0.9	43358	Vlastimil Florián	42106842
Lipenec	0901/2	10343289	U	úhor	3.42	3.8	88134	CZ.INVEST, s.r.o.	25029983
Lipenec	9901/12	10289451	R	orná půda	21.01	6.7	43424	DEMORA spol. s r.o.	25420518
Lipenec	9901/14	10373482	R	orná půda	22.52	4.8	43314	T U F A , spol. s r.o.	49903128
Lišany u Žatce	2502	9815815	R	orná půda	27.33	2.9	43182	Faunus Vidovle, s.r.o.	25013718
Lišany u Žatce	2602	10341313	R	orná půda	31.43	2.5	43323	ZEMĚDĚLSKÉ DRUŽSTVO LIŠANY	121622
Lišany u Žatce	2606/1	10140276	R	orná půda	0.52	2.0	43318	Zeměděl. obch. spol., Staňkovice, spol. s.r.o.	47781173
Lišany u Žatce	2606/2	10140288	R	orná půda	1.20	1.3	85654	Vladimír Hosnedl	68280874
Malnice	8604	8875296	R	orná půda	5.82	0.6	43170	AGRO LIPNO, spol. s r.o.	64651401
Malnice	8702	10343322	U	úhor	4.05	1.0	88134	CZ.INVEST, s.r.o.	25029983

KU	ZKOD_DPB	ID_DPB	KULT	KULT_NAZ	VYM (ha)	SWAZ (stup.)	ID_UZ	SUBJEKT	IC_SUBJ
Malnice	8703	9592125	R	orná půda	5.72	0.5	47596	Eduard Stárek	64022901
Malnice	8812	10411122	R	orná půda	0.87	0.6	47606	Vladimír Ureš	47296283
Malnice	9701	9421746	R	orná půda	15.44	0.6	47596	Eduard Stárek	64022901
Malnice	7702/3	10348950	R	orná půda	9.73	1.9	43314	T U F A , spol. s r.o.	49903128
Malnice	7702/5	10528944	R	orná půda	108.48	1.8	43170	AGRO LIPNO, spol. s r.o.	64651401
Malnice	7801/21	9751907	R	orná půda	58.88	3.3	88134	CZ.INVEST, s.r.o.	25029983
Malnice	7801/23	9737126	R	orná půda	0.87	1.7	90120	Jaroslav Patrák	73834963
Malnice	7801/27	9975023	R	orná půda	2.58	2.7	47591	Josef Minařík	42103673
Malnice	7801/28	10399954	R	orná půda	2.79	2.5	74922	QUANTUM SEEDS s.r.o.	24197611
Malnice	7801/29	9975046	R	orná půda	0.73	1.7	94457	Libuše Mrázová	67828205
Malnice	7801/30	9975057	R	orná půda	0.93	2.2	86367	Václav David	60272627
Malnice	7801/31	9975062	R	orná půda	5.34	3.2	86367	Václav David	60272627
Malnice	7801/41	10352640	R	orná půda	1.05	0.7	86367	Václav David	60272627
Malnice	7801/6	9728688	R	orná půda	23.90	3.3	43170	AGRO LIPNO, spol. s r.o.	64651401
Malnice	7801/9	9728965	R	orná půda	4.54	2.0	50710	Oldřich Černý	42102251
Malnice	7901/1	9729628	R	orná půda	1.90	5.1	47584	Jiří Potužák	64022986
Malnice	7901/12	10422440	R	orná půda	10.31	3.2	84847	ILKOMA s.r.o.	25204785
Malnice	7901/13	10531719	R	orná půda	20.42	4.1	88134	CZ.INVEST, s.r.o.	25029983
Malnice	7901/14	10421314	R	orná půda	63.05	3.4	43314	T U F A , spol. s r.o.	49903128
Malnice	7901/15	9730276	R	orná půda	10.75	4.6	43314	T U F A , spol. s r.o.	49903128
Malnice	7901/18	10366387	R	orná půda	2.37	2.3	88134	CZ.INVEST, s.r.o.	25029983
Malnice	7901/19	10425191	R	orná půda	0.71	4.6	84847	ILKOMA s.r.o.	25204785
Malnice	7901/24	10284552	R	orná půda	2.52	2.8	47584	Jiří Potužák	64022986
Malnice	7901/25	10453734	R	orná půda	1.47	2.5	86367	Václav David	60272627

KU	ZKOD_DPB	ID_DPB	KULT	KULT_NAZ	VYM (ha)	svaz (stup.)	ID_UZ	SUBJEKT	IC_SUBJ
Malnice	7901/26	10366404	R	orná půda	0.52	3.7	50068	Jaroslav Malý	42106761
Malnice	7901/27	10348752	U	úhor	1.59	3.0	43314	T U F A , spol. s r.o.	49903128
Malnice	7901/28	10366472	T	travní porost	1.68	4.2	43170	AGRO LIPNO, spol. s r.o.	64651401
Malnice	7901/29	10366525	T	travní porost	0.86	4.1	88134	CZ.INVEST, s.r.o.	25029983
Malnice	7901/30	9897244	R	orná půda	5.27	5.5	90120	Jaroslav Patrák	73834963
Malnice	7901/32	10421237	R	orná půda	0.58	3.1	43314	T U F A , spol. s r.o.	49903128
Malnice	7901/8	10367210	R	orná půda	2.95	3.1	90120	Jaroslav Patrák	73834963
Malnice	8603/1	8902967	R	orná půda	4.83	0.5	43170	AGRO LIPNO, spol. s r.o.	64651401
Malnice	8603/2	9421743	R	orná půda	0.76	0.9	47596	Eduard Stárek	64022901
Malnice	8701/10	10074940	C	chmelnice	2.70	0.4	43361	EMIL BUREŠ HOPSERVIS s.r.o.	47309563
Malnice	8701/4	8879749	R	orná půda	7.40	0.7	47596	Eduard Stárek	64022901
Malnice	8701/5	8879748	R	orná půda	7.08	0.5	47596	Eduard Stárek	64022901
Malnice	8701/6	10074900	C	chmelnice	1.31	0.4	43361	EMIL BUREŠ HOPSERVIS s.r.o.	47309563
Malnice	8701/7	10074910	C	chmelnice	1.40	0.5	43361	EMIL BUREŠ HOPSERVIS s.r.o.	47309563
Malnice	8701/8	10074920	C	chmelnice	1.40	0.5	43361	EMIL BUREŠ HOPSERVIS s.r.o.	47309563
Malnice	8701/9	10074930	C	chmelnice	2.77	0.5	43361	EMIL BUREŠ HOPSERVIS s.r.o.	47309563
Malnice	8704/1	8879750	R	orná půda	18.07	0.8	47596	Eduard Stárek	64022901
Malnice	8802/1	10531727	R	orná půda	11.44	2.3	88134	CZ.INVEST, s.r.o.	25029983
Malnice	8802/2	10343334	U	úhor	5.42	1.3	88134	CZ.INVEST, s.r.o.	25029983
Malnice	8802/3	9897217	R	orná půda	2.30	1.2	90120	Jaroslav Patrák	73834963
Malnice	8802/6	10040779	R	orná půda	1.45	2.6	43314	T U F A , spol. s r.o.	49903128
Malnice	8802/7	10040794	R	orná půda	4.54	1.8	47606	Vladimír Ureš	47296283
Malnice	8802/8	10411171	R	orná půda	0.23	3.0	47606	Vladimír Ureš	47296283
Malnice	8813/1	9731399	R	orná půda	1.18	4.7	47606	Vladimír Ureš	47296283

KU	ZKOD_DPB	ID_DPB	KULT	KULT_NAZ	VYM (ha)	svaz (stup.)	ID_UZ	SUBJEKT	IC_SUBJ
Malnice	8813/2	10343329	U	úhor	2.04	6.1	88134	CZ.INVEST, s.r.o.	25029983
Malnice	8816/1	10143376	R	orná půda	0.15	0.2	43318	Zeměděl. obch. spol., Staňkovice, spol. s.r.o.	47781173
Malnice	8816/3	10338801	R	orná půda	0.66	0.9	43318	Zeměděl. obch. spol., Staňkovice, spol. s.r.o.	47781173
Malnice	8816/4	10339238	R	orná půda	0.11	0.9	43318	Zeměděl. obch. spol., Staňkovice, spol. s.r.o.	47781173
Malnice	8816/5	10411147	R	orná půda	3.68	0.7	47606	Vladimír Ureš	47296283
Malnice	8816/6	10374624	R	orná půda	0.90	1.2	90120	Jaroslav Patrák	73834963
Malnice	9801/10	10373963	R	orná půda	0.58	1.1	47606	Vladimír Ureš	47296283
Malnice	9801/12	10015770	R	orná půda	1.51	0.6	90120	Jaroslav Patrák	73834963
Malnice	9801/2	10363915	R	orná půda	49.34	0.7	43170	AGRO LIPNO, spol. s r.o.	64651401
Malnice	9801/8	10530108	R	orná půda	4.28	0.5	71933	Ladislav Duška s.r.o.	27270483
Malnice	9802/6	10453737	R	orná půda	2.05	0.8	86367	Václav David	60272627
Malnice	9802/8	10546420	R	orná půda	1.01	0.9	47606	Vladimír Ureš	47296283
Malnice	9901/15	10343350	R	orná půda	131.23	4.6	88134	CZ.INVEST, s.r.o.	25029983
Malnice	9901/17	10343371	U	úhor	4.10	1.4	88134	CZ.INVEST, s.r.o.	25029983
Malnice	9901/18	10343374	R	orná půda	0.25	6.2	88134	CZ.INVEST, s.r.o.	25029983
Mradice	0801/2	8782910	R	orná půda	4.36	2.5	43220	Josef Mlejnek	42106753
Mradice	0801/3	8916190	R	orná půda	5.36	2.8	43318	Zeměděl. obch. spol., Staňkovice, spol. s.r.o.	47781173
Mradice	0801/5	8714157	R	orná půda	2.16	2.6	43358	Vlastimil Florián	42106842
Mradice	0804/1	10338867	R	orná půda	8.41	2.8	43318	Zeměděl. obch. spol., Staňkovice, spol. s.r.o.	47781173
Mradice	0805/1	10339489	R	orná půda	17.14	1.9	43318	Zeměděl. obch. spol., Staňkovice, spol. s.r.o.	47781173
Mradice	0805/2	10341188	R	orná půda	6.87	2.8	43323	ZEMĚDĚLSKÉ DRUŽSTVO LIŠANY	121622

KU	ZKOD_DPB	ID_DPB	KULT	KULT_NAZ	VYM (ha)	SVAZ (stup.)	ID_UZ	SUBJEKT	IC_SUBJ
Mradice	0901/18	10327611	U	úhor	1.55	1.0	43358	Vlastimil Florián	42106842
Mradice	0901/20	10280165	R	orná půda	4.34	3.3	43358	Vlastimil Florián	42106842
Mradice	0901/21	9769496	R	orná půda	2.46	1.0	43170	AGRO LIPNO, spol. s r.o.	64651401
Mradice	0901/6	10228329	R	orná půda	0.50	0.7	47596	Eduard Stárek	64022901
Mradice	1901/47	8917145	R	orná půda	23.26	1.2	43318	Zeměděl. obch. spol., Staňkovice, spol. s.r.o.	47781173
Mradice	1901/59	10563808	R	orná půda	9.60	0.9	76999	AGRO Maryša SE	29268109
Postoloprty	612	9029348	R	orná půda	1.46	1.9	43318	Zeměděl. obch. spol., Staňkovice, spol. s.r.o.	47781173
Postoloprty	2506	10538118	R	orná půda	7.67	1.3	90078	PRVNÍ ŽATECKÁ a.s.	63144549
Postoloprty	2607	10395653	G	tráva na orné	0.17	1.7	43318	Zeměděl. obch. spol., Staňkovice, spol. s.r.o.	47781173
Postoloprty	8518	10372471	T	travní porost	0.50	1.1	94457	Libuše Mrázová	67828205
Postoloprty	8521	10371648	U	úhor	1.28	0.6	43288	Radek Vošický	66666422
Postoloprty	9502	8679691	C	chmelnice	0.92	0.7	43361	EMIL BUREŠ HOPSERVIS s.r.o.	47309563
Postoloprty	9504	10339298	G	tráva na orné	0.41	0.5	43318	Zeměděl. obch. spol., Staňkovice, spol. s.r.o.	47781173
Postoloprty	0502/3	10273705	R	orná půda	1.36	2.8	91194	Farm Velemyšleves s.r.o.	27096114
Postoloprty	0505/1	10371582	U	úhor	0.58	1.2	43288	Radek Vošický	66666422
Postoloprty	0506/2	10471131	G	tráva na orné	2.63	2.5	43435	Vojtěch Zsemlye	13363531
Postoloprty	0601/1	10339424	R	orná půda	21.24	1.3	43318	Zeměděl. obch. spol., Staňkovice, spol. s.r.o.	47781173
Postoloprty	0601/4	9472985	R	orná půda	1.11	1.1	47565	Stanislav Veselý	47789182
Postoloprty	0613/1	8916160	R	orná půda	0.19	2.0	43318	Zeměděl. obch. spol., Staňkovice, spol. s.r.o.	47781173
Postoloprty	0613/2	10339457	R	orná půda	0.22	1.9	43318	Zeměděl. obch. spol., Staňkovice, spol. s.r.o.	47781173

KU	ZKOD_DPBB	ID_DPB	KULT	KULT_NAZ	VYM (ha)	SWAZ (stup.)	ID_UZ	SUBJEKT	IC_SUBJ
Postoloprty	0613/4	9873060	R	orná půda	0.15	1.7	87364	Stanislav Drexler	11460458
Postoloprty	0613/5	10339466	R	orná půda	1.29	0.9	43318	Zeměděl. obch. spol., Staňkovice, spol. s.r.o.	47781173
Postoloprty	1502/13	8597640	R	orná půda	0.03	3.7	26906	Zdeněk Horák	42139309
Postoloprty	1502/14	10312391	R	orná půda	10.42	1.3	26906	Zdeněk Horák	42139309
Postoloprty	1502/16	9815633	R	orná půda	1.50	2.8	43182	Faunus Vidovle, s.r.o.	25013718
Postoloprty	1502/18	8597542	R	orná půda	0.01	1.5	43288	Radek Vošický	66666422
Postoloprty	1502/19	9815696	R	orná půda	2.96	1.3	43288	Radek Vošický	66666422
Postoloprty	1502/20	8597571	R	orná půda	0.88	1.5	43288	Radek Vošický	66666422
Postoloprty	1502/21	8914775	R	orná půda	2.16	2.6	43288	Radek Vošický	66666422
Postoloprty	1502/22	8914776	R	orná půda	0.17	3.2	43288	Radek Vošický	66666422
Postoloprty	1502/24	9815703	R	orná půda	6.87	1.5	43182	Faunus Vidovle, s.r.o.	25013718
Postoloprty	1502/26	10199678	R	orná půda	9.92	2.1	26906	Zdeněk Horák	42139309
Postoloprty	1502/27	9973164	R	orná půda	1.08	0.9	43182	Faunus Vidovle, s.r.o.	25013718
Postoloprty	1505/1	10339515	R	orná půda	8.76	2.0	43318	Zeměděl. obch. spol., Staňkovice, spol. s.r.o.	47781173
Postoloprty	1505/4	9896720	R	orná půda	12.02	0.9	43288	Radek Vošický	66666422
Postoloprty	1601/6	10186403	R	orná půda	26.59	1.0	90078	PRVNÍ ŽATECKÁ a.s.	63144549
Postoloprty	1606/1	7719294	C	chmelnice	1.70	0.7	43361	EMIL BUREŠ HOPSERVIS s.r.o.	47309563
Postoloprty	1606/2	7719295	C	chmelnice	2.01	0.6	43361	EMIL BUREŠ HOPSERVIS s.r.o.	47309563
Postoloprty	8503/1	9563281	R	orná půda	0.36	1.6	43288	Radek Vošický	66666422
Postoloprty	8503/2	9563280	R	orná půda	2.45	0.7	43170	AGRO LIPNO, spol. s r.o.	64651401
Postoloprty	8504/10	8912130	R	orná půda	2.62	0.6	43288	Radek Vošický	66666422
Postoloprty	8504/13	10052303	R	orná půda	1.24	1.0	97518	Ing. Miroslav Popelka	60273101
Postoloprty	8504/7	8752061	R	orná půda	0.33	0.6	87364	Stanislav Drexler	11460458

KU	ZKOD_DPB	ID_DPB	KULT	KULT_NAZ	VYM (ha)	SVAZ (stup.)	ID_UZ	SUBJEKT	IC_SUBJ
Postoloprty	8513/1	7460027	C	chmelnice	0.88	0.5	94457	Libuše Mrázová	67828205
Postoloprty	8513/10	10179522	R	orná půda	1.60	0.6	87364	Stanislav Drexler	11460458
Postoloprty	8513/11	10580696	C	chmelnice	2.84	0.5	43361	EMIL BUREŠ HOPSERVIS s.r.o.	47309563
Postoloprty	8513/2	10082690	C	chmelnice	2.72	0.5	43361	EMIL BUREŠ HOPSERVIS s.r.o.	47309563
Postoloprty	8513/3	7460026	C	chmelnice	3.93	0.4	43361	EMIL BUREŠ HOPSERVIS s.r.o.	47309563
Postoloprty	8513/5	10082702	C	chmelnice	4.78	0.5	43361	EMIL BUREŠ HOPSERVIS s.r.o.	47309563
Postoloprty	8513/6	10178602	C	chmelnice	5.08	0.3	43361	EMIL BUREŠ HOPSERVIS s.r.o.	47309563
Postoloprty	8513/7	10178603	C	chmelnice	2.87	0.5	43361	EMIL BUREŠ HOPSERVIS s.r.o.	47309563
Postoloprty	8513/8	10178604	C	chmelnice	5.51	0.5	43361	EMIL BUREŠ HOPSERVIS s.r.o.	47309563
Postoloprty	8513/9	10178605	C	chmelnice	3.90	0.4	43361	EMIL BUREŠ HOPSERVIS s.r.o.	47309563
Postoloprty	9503/1	10156556	C	chmelnice	5.18	0.8	43361	EMIL BUREŠ HOPSERVIS s.r.o.	47309563
Postoloprty	9503/12	10582763	C	chmelnice	0.81	0.9	43361	EMIL BUREŠ HOPSERVIS s.r.o.	47309563
Postoloprty	9605/1	10339311	R	orná půda	5.51	1.8	43318	Zeměděl. obch. spol., Staňkovice, spol. s.r.o.	47781173
Postoloprty	9605/5	10077453	C	chmelnice	1.92	1.6	43361	EMIL BUREŠ HOPSERVIS s.r.o.	47309563
Postoloprty	9605/6	10077464	C	chmelnice	2.45	0.3	43361	EMIL BUREŠ HOPSERVIS s.r.o.	47309563
Postoloprty	9605/7	10077471	C	chmelnice	2.33	1.3	43361	EMIL BUREŠ HOPSERVIS s.r.o.	47309563
Postoloprty	9605/8	10077483	C	chmelnice	1.75	0.4	43361	EMIL BUREŠ HOPSERVIS s.r.o.	47309563
Postoloprty	9605/9	10339349	R	orná půda	4.68	1.5	43318	Zeměděl. obch. spol., Staňkovice, spol. s.r.o.	47781173
Postoloprty	9608/1	10144783	R	orná půda	12.56	1.4	47596	Eduard Stárek	64022901
Postoloprty	9608/2	10144791	R	orná půda	3.03	0.5	43435	Vojtěch Zsemlye	13363531
Postoloprty	9608/3	10339357	R	orná půda	7.87	0.6	43318	Zeměděl. obch. spol., Staňkovice, spol. s.r.o.	47781173
Skupice u Postoloprty	1604	9746237	R	orná půda	0.69	1.3	43323	ZEMĚDĚLSKÉ DRUŽSTVO LIŠANY	121622

KU	ZKOD_DPB	ID_DPB	KULT	KULT_NAZ	VYM (ha)	SWAZ (stup.)	ID_UZ	SUBJEKT	IC_SUBJ
Skupice u Postoloprť	1708	10341284	R	orná půda	1.92	2.1	43323	ZEMĚDĚLSKÉ DRUŽSTVO LIŠANY	121622
Skupice u Postoloprť	9601	10339435	R	orná půda	1.60	1.2	43323	ZEMĚDĚLSKÉ DRUŽSTVO LIŠANY	121622
Skupice u Postoloprť	0701/1	10341081	R	orná půda	25.82	1.0	43323	ZEMĚDĚLSKÉ DRUŽSTVO LIŠANY	121622
Skupice u Postoloprť	0701/2	7698464	R	orná půda	1.39	1.4	47609	Libuše Smetková	3819671
Skupice u Postoloprť	0701/4	10280084	R	orná půda	8.50	2.8	43358	Vlastimil Florián	42106842
Skupice u Postoloprť	0703/1	9406253	R	orná půda	3.85	1.1	47609	Libuše Smetková	3819671
Skupice u Postoloprť	0703/2	10530109	R	orná půda	1.60	1.2	71933	Ladislav Duška s.r.o.	27270483
Skupice u Postoloprť	0703/3	10530110	R	orná půda	0.13	1.2	71933	Ladislav Duška s.r.o.	27270483
Skupice u Postoloprť	0708/1	8920873	C	chmelnice	1.80	0.4	43323	ZEMĚDĚLSKÉ DRUŽSTVO LIŠANY	121622
Skupice u Postoloprť	0708/3	10341085	C	chmelnice	4.81	0.4	43323	ZEMĚDĚLSKÉ DRUŽSTVO LIŠANY	121622
Skupice u Postoloprť	0708/4	10341114	R	orná půda	1.47	0.5	43323	ZEMĚDĚLSKÉ DRUŽSTVO LIŠANY	121622
Skupice u Postoloprť	0708/5	10147826	C	chmelnice	2.04	0.4	43323	ZEMĚDĚLSKÉ DRUŽSTVO LIŠANY	121622
Skupice u Postoloprť	0802/5	10528384	R	orná půda	19.47	2.4	43323	ZEMĚDĚLSKÉ DRUŽSTVO LIŠANY	121622
Skupice u Postoloprť	0802/7	10528381	R	orná půda	5.69	2.3	43323	ZEMĚDĚLSKÉ DRUŽSTVO LIŠANY	121622
Skupice u Postoloprť	0802/8	10530111	R	orná půda	3.34	6.1	71933	Ladislav Duška s.r.o.	27270483
Skupice u Postoloprť	0802/9	10530113	U	úhor	1.60	2.5	71933	Ladislav Duška s.r.o.	27270483
Skupice u Postoloprť	0803/3	10528387	R	orná půda	8.85	4.9	43323	ZEMĚDĚLSKÉ DRUŽSTVO LIŠANY	121622
Skupice u Postoloprť	0803/4	9900391	R	orná půda	6.05	1.5	43358	Vlastimil Florián	42106842
Skupice u Postoloprť	0803/6	10530114	R	orná půda	12.25	1.8	71933	Ladislav Duška s.r.o.	27270483
Skupice u Postoloprť	1605/1	9433672	R	orná půda	3.39	0.8	43323	ZEMĚDĚLSKÉ DRUŽSTVO LIŠANY	121622
Skupice u Postoloprť	1605/10	10341040	C	chmelnice	2.04	0.4	43323	ZEMĚDĚLSKÉ DRUŽSTVO LIŠANY	121622
Skupice u Postoloprť	1605/11	10341179	C	chmelnice	2.54	0.5	43323	ZEMĚDĚLSKÉ DRUŽSTVO LIŠANY	121622
Skupice u Postoloprť	1605/2	7722182	R	orná půda	1.87	1.0	47609	Libuše Smetková	3819671
Skupice u Postoloprť	1605/3	10341227	R	orná půda	2.50	1.6	43323	ZEMĚDĚLSKÉ DRUŽSTVO LIŠANY	121622

KU	ZKOD_DPB	ID_DPB	KULT	KULT_NAZ	VYM (ha)	SWAZ (stup.)	ID_UZ	SUBJEKT	IC_SUBJ
Skupice u Postoloprť	1605/4	10341235	R	orná půda	7.20	0.8	43323	ZEMĚDĚLSKÉ DRUŽSTVO LIŠANY	121622
Skupice u Postoloprť	1605/5	10033243	C	chmelnice	3.76	0.7	43323	ZEMĚDĚLSKÉ DRUŽSTVO LIŠANY	121622
Skupice u Postoloprť	1605/6	10033258	C	chmelnice	3.38	0.7	43323	ZEMĚDĚLSKÉ DRUŽSTVO LIŠANY	121622
Skupice u Postoloprť	1605/7	10178671	R	orná půda	16.29	0.6	43323	ZEMĚDĚLSKÉ DRUŽSTVO LIŠANY	121622
Skupice u Postoloprť	1605/8	10178672	C	chmelnice	2.35	0.6	43323	ZEMĚDĚLSKÉ DRUŽSTVO LIŠANY	121622
Skupice u Postoloprť	1605/9	10341241	C	chmelnice	4.09	0.5	43323	ZEMĚDĚLSKÉ DRUŽSTVO LIŠANY	121622
Skupice u Postoloprť	8605/2	9029496	R	orná půda	3.89	0.6	43323	ZEMĚDĚLSKÉ DRUŽSTVO LIŠANY	121622
Skupice u Postoloprť	9603/10	10017475	C	chmelnice	2.85	0.6	43323	ZEMĚDĚLSKÉ DRUŽSTVO LIŠANY	121622
Skupice u Postoloprť	9603/11	10361003	R	orná půda	0.48	0.7	94457	Libuše Mrázová	67828205
Skupice u Postoloprť	9603/2	7719289	C	chmelnice	5.01	0.7	43361	EMIL BUREŠ HOPSERVIS s.r.o.	47309563
Skupice u Postoloprť	9603/4	8920777	R	orná půda	2.18	0.9	43323	ZEMĚDĚLSKÉ DRUŽSTVO LIŠANY	121622
Skupice u Postoloprť	9603/6	7694636	C	chmelnice	0.88	0.6	43361	EMIL BUREŠ HOPSERVIS s.r.o.	47309563
Skupice u Postoloprť	9603/7	7694637	C	chmelnice	0.90	0.6	43361	EMIL BUREŠ HOPSERVIS s.r.o.	47309563
Skupice u Postoloprť	9603/8	10017453	C	chmelnice	4.90	0.6	43323	ZEMĚDĚLSKÉ DRUŽSTVO LIŠANY	121622
Skupice u Postoloprť	9603/9	10017467	C	chmelnice	2.93	0.6	43323	ZEMĚDĚLSKÉ DRUŽSTVO LIŠANY	121622
Skupice u Postoloprť	9610/1	9683087	C	chmelnice	0.34	0.7	43358	Vlastimil Florián	42106842
Skupice u Postoloprť	9610/2	10075713	C	chmelnice	1.02	0.5	43323	ZEMĚDĚLSKÉ DRUŽSTVO LIŠANY	121622
Skupice u Postoloprť	9610/3	10075720	C	chmelnice	1.00	0.5	43323	ZEMĚDĚLSKÉ DRUŽSTVO LIŠANY	121622
Skupice u Postoloprť	9610/5	10075728	R	orná půda	4.11	0.6	43323	ZEMĚDĚLSKÉ DRUŽSTVO LIŠANY	121622
Skupice u Postoloprť	9610/6	10075736	C	chmelnice	0.93	0.4	43323	ZEMĚDĚLSKÉ DRUŽSTVO LIŠANY	121622
Skupice u Postoloprť	9610/9	10075743	C	chmelnice	0.41	0.4	43358	Vlastimil Florián	42106842
Skupice u Postoloprť	9702/10	10360893	R	orná půda	3.08	0.9	94457	Libuše Mrázová	67828205
Skupice u Postoloprť	9702/3	10339486	R	orná půda	21.61	2.6	43323	ZEMĚDĚLSKÉ DRUŽSTVO LIŠANY	121622
Skupice u Postoloprť	9702/5	10530107	R	orná půda	2.68	0.7	71933	Ladislav Duška s.r.o.	27270483

KU	ZKOD_DPB	ID_DPB	KULT	KULT_NAZ	VYM (ha)	SVAZ (stup.)	ID_UZ	SUBJEKT	IC_SUBJ
Skupice u Postoloprť	9702/6	10339510	R	orná půda	2.27	0.7	43323	ZEMĚDĚLSKÉ DRUŽSTVO LIŠANY	121622
Skupice u Postoloprť	9702/7	10341010	R	orná půda	2.50	0.9	43323	ZEMĚDĚLSKÉ DRUŽSTVO LIŠANY	121622
Skupice u Postoloprť	9702/8	10360768	R	orná půda	4.34	0.9	94457	Libuše Mrázová	67828205
Skupice u Postoloprť	9704/1	10144447	R	orná půda	0.69	0.6	47609	Libuše Smetková	3819671
Skupice u Postoloprť	9704/2	10144454	R	orná půda	0.52	0.7	47609	Libuše Smetková	3819671
Skupice u Postoloprť	9704/3	10341027	R	orná půda	13.01	1.6	43323	ZEMĚDĚLSKÉ DRUŽSTVO LIŠANY	121622
Skupice u Postoloprť	9801/11	9706344	R	orná půda	21.84	1.5	88134	CZ.INVEST, s.r.o.	25029983
Skupice u Postoloprť	9801/3	9706349	R	orná půda	31.87	1.6	88139	EVERAGRO s.r.o.	25030353
Skupice u Postoloprť	9802/2	10341036	R	orná půda	31.66	0.6	43323	ZEMĚDĚLSKÉ DRUŽSTVO LIŠANY	121622
Skupice u Postoloprť	9802/3	8810345	R	orná půda	1.25	1.9	47609	Libuše Smetková	3819671
Skupice u Postoloprť	9802/7	9061103	R	orná půda	0.27	0.5	50068	Jaroslav Malý	42106761
Zeměchy u Loun	6911	8940862	R	orná půda	0.27	2.9	86367	Václav David	60272627
Zeměchy u Loun	6920	9832287	R	orná půda	2.36	4.5	96117	Vojtěch Polcar	72041161
Zeměchy u Loun	6801/11	10035636	R	orná půda	4.07	1.6	50710	Oldřich Černý	42102251
Zeměchy u Loun	6801/17	9899127	R	orná půda	2.48	2.1	86367	Václav David	60272627
Zeměchy u Loun	6801/9	8732041	R	orná půda	0.46	2.2	47614	Miloš Hering	68438168
Zeměchy u Loun	6901/1	10399953	R	orná půda	1.78	3.5	74922	QUANTUM SEEDS s.r.o.	24197611
Zeměchy u Loun	6901/10	9899105	R	orná půda	8.28	3.6	86367	Václav David	60272627
Zeměchy u Loun	6901/2	9899066	R	orná půda	1.14	3.1	86367	Václav David	60272627
Zeměchy u Loun	6917/1	9899125	R	orná půda	4.33	4.0	86367	Václav David	60272627
Zeměchy u Loun	7801/2	9852595	R	orná půda	0.55	6.9	50710	Oldřich Černý	42102251
Zeměchy u Loun	7801/24	10423142	R	orná půda	6.37	2.4	50710	Oldřich Černý	42102251
Zeměchy u Loun	7801/26	9852594	R	orná půda	2.93	5.1	75836	NOVÉ HRADY s.r.o.	25240781
Zeměchy u Loun	7801/32	10458845	U	úhor	2.91	0.7	50710	Oldřich Černý	42102251

KU	ZKOD_DPB	ID_DPB	KULT	KULT_NAZ	VYM (ha)	SWAZ (stup.)	ID_UZ	SUBJEKT	IC_SUBJ
Zeměchy u Loun	7801/34	10582935	U	úhor	3.74	2.4	43306	Agrospol Blšany v.o.s.	46712615
Zeměchy u Loun	7801/35	9975096	R	orná půda	5.75	2.5	75836	NOVÉ HRADY s.r.o.	25240781
Zeměchy u Loun	7801/36	9975105	R	orná půda	4.30	2.4	47591	Josef Minařík	42103673
Zeměchy u Loun	7801/37	9975114	R	orná půda	4.46	4.6	86367	Václav David	60272627
Zeměchy u Loun	7801/40	9899060	R	orná půda	7.35	2.5	86367	Václav David	60272627
Zeměchy u Loun	7801/42	10458844	R	orná půda	1.00	3.4	75836	NOVÉ HRADY s.r.o.	25240781
Zeměchy u Loun	7912/1	9766103	O	jiná kultura	0.56	3.8	76478	Miroslav Trubač	61356441
Zeměchy u Loun	7912/2	10069596	R	orná půda	0.59	2.9	80782	Jaroslav Líšřanský	10438025
Zeměchy u Loun	7912/3	10069602	R	orná půda	4.66	3.4	50710	Oldřich Černý	42102251
Zeměchy u Loun	7912/4	10543036	R	orná půda	0.86	4.0	73381	Miroslav Jung	4024257
Zeměchy u Loun	7912/5	10411593	T	travní porost	0.43	3.1	73381	Miroslav Jung	4024257

Vysvětlivky:

KU	Název katastrálního území do něhož je díl půdního bloku zařazen
ZKOD_DPB	Zkrácený kód dílu půdního bloku
ID_DPB	ID dílu půdního bloku
KULT	Kód kultury LPIS
KULT_NAZ	Název kultury LPIS
VYM (ha)	Výměra dílu půdního bloku v hektarech
SVAZ (stup.)	Průměrná sklonitost ve stupních
ID_UZ	ID uživatele dílu půdního bloku
SUBJEKT	Název uživatele
IC_SUBJ	IČ uživatele

A.3.2 SEZNAM HOSPODAŘÍCÍCH SUBJETŮ DLE REGISTRU PŮDY LPIS.

Název hospodařícího subjektu	Suma výměr (ha)	IC subjektu	ID uživatele
AGRO LIPNO, spol. s r.o.	198.96	64651401	43170
AGRO Maryša SE	9.60	29268109	76999
Agrospol Blšany v.o.s.	3.74	46712615	43306
AGROSPOL Březno spol. s r.o.	23.94	43223389	43317
CZ.INVEST, s.r.o.	299.01	25029983	88134
DEMORA spol. s r.o.	60.58	25420518	43424
Eduard Stárek	67.53	64022901	47596
EMIL BUREŠ HOPSERVIS s.r.o.	69.04	47309563	43361
EVERAGRO s.r.o.	35.64	25030353	88139
Farm Velemyšleves s.r.o.	1.36	27096114	91194
Faunus Vidovle, s.r.o.	165.83	25013718	43182
ILKOMA s.r.o.	11.02	25204785	84847
Ing. Miroslav Popelka	1.24	60273101	97518
Jaroslav Líšťanský	0.59	10438025	80782
Jaroslav Malý	1.28	42106761	50068
Jaroslav Patrák	13.80	73834963	90120
Jiří Helebrant	4.82	42102472	43373
Jiří Novotný	1.10	42105986	51780
Jiří Potužák	4.42	64022986	47584
Josef Minařík	6.88	42103673	47591
Josef Mlejnek	4.36	42106753	43220
Ladislav Duška s.r.o.	25.88	27270483	71933
Libuše Mrázová	10.01	67828205	94457
Libuše Smetková	9.57	3819671	47609
Martin Baier	2.89	67201032	78448
Martin Drexler	1.09	3404749	73737
Miloslav Lukáš	3.36	60271230	43426
Miloš Hering	0.46	68438168	47614
Miroslav Jung	1.29	4024257	73381
Miroslav Trubač	0.56	61356441	76478
NOVÉ HRADY s.r.o.	9.68	25240781	75836
Oldřich Černý	23.10	42102251	50710
PRVNÍ ŽATECKÁ a.s.	55.00	63144549	90078
QUANTUM SEEDS s.r.o.	4.57	24197611	74922
Radek Vošický	23.04	66666422	43288
Radovan Baier	3.33	86720422	76603
Stáj HONVER Levonice, z. s.	11.75	22765212	74139

Název hospodařícího subjektu	Suma výměr (ha)	IC subjektu	ID uživatele
Stanislav Drexler	11.94	11460458	87364
Stanislav Veselý	1.11	47789182	47565
T U F A , spol. s r.o.	163.69	49903128	43314
ÚPK AGRO	0.74	27421104	73210
Václav David	42.69	60272627	86367
Vladimír Hosnedl	1.20	68280874	85654
Vladimír Šnajdr	5.23	44257937	47562
Vladimír Ureš	12.09	47296283	47606
Vlastimil Florián	33.31	42106842	43358
Vlastimil Štípek	5.89	62248987	47589
Vojtěch Polcar	2.36	72041161	96117
Vojtěch Zsemlye	5.66	13363531	43435
Zatec s.r.o.	13.26	26764067	99325
Zdeněk Horák	20.37	42139309	26906
Zeměděl. obch. spol., Staňkovice, spol. s.r.o.	107.41	47781173	43318
ZEMĚDĚLSKÉ DRUŽSTVO LIŠANY	333.71	121622	43323
Celkový součet	1930.98		

A.3.3 SOUČASNÉ HODNOTY EROZNÍHO SMYVU A EROZNÍHO OHROŽENÍ NA ZPF

KU	ZKOD_DPB	KULT	VYM (ha)	MELK (%)	G_prum (t/ha/rok)	G_celk (t/rok)	G1 (%)	G2 (%)	G3 (%)	G4 (%)	G5 (%)	G6 (%)	Vn (%)	V1 (%)	V2 (%)	V3 (%)	V4 (%)
Bitozeves	2504	R	7.09	0.0	1.8	12.7	86.8	11.9	1.2	0.0	0.0	0.0	0.0	36.7	0.0	5.3	58.0
Bitozeves	1502/28	R	7.67	0.0	1.6	12.5	98.5	1.4	0.1	0.0	0.0	0.0	0.0	76.3	0.0	0.0	23.7
Bitozeves	1502/4	R	5.89	0.0	1.4	8.0	99.5	0.5	0.0	0.0	0.0	0.0	0.0	91.2	0.0	0.0	8.8
Bitozeves	1502/5	R	5.23	0.0	1.4	7.5	100.0	0.0	0.0	0.0	0.0	0.0	0.0	99.9	0.0	0.0	0.1
Bitozeves	1502/6	R	2.49	0.0	1.4	3.6	99.9	0.1	0.0	0.0	0.0	0.0	0.0	67.4	0.0	0.0	32.6
Bitozeves	2402/1	D	2.89	0.0	0.4	1.2	100.0	0.0	0.0	0.0	0.0	0.0	0.0	100.0	0.0	0.0	0.0
Bitozeves	2402/2	R	39.39	0.0	1.7	68.1	95.3	4.4	0.3	0.0	0.0	0.0	0.0	77.7	0.0	1.8	20.5
Bitozeves	2501/1	D	3.33	0.0	0.5	1.7	99.9	0.1	0.0	0.0	0.0	0.0	0.0	100.0	0.0	0.0	0.0
Bitozeves	2501/2	R	65.76	0.0	1.2	79.2	97.7	2.1	0.1	0.0	0.0	0.0	0.0	20.1	0.0	17.1	62.7
Bitozeves	2501/3	R	13.26	0.0	1.3	17.3	98.3	1.5	0.1	0.1	0.0	0.0	0.0	37.7	0.0	9.3	53.0
Bitozeves	3401/2	R	6.65	0.0	2.5	16.5	85.7	12.6	1.2	0.3	0.1	0.0	0.0	75.1	0.0	17.2	7.6
Březno u Loun	7605	R	2.86	0.0	1.5	4.4	99.8	0.2	0.0	0.0	0.0	0.0	0.0	100.0	0.0	0.0	0.0
Březno u Loun	7701	R	3.77	0.0	2.1	7.9	94.9	2.7	1.0	0.5	0.4	0.5	0.0	100.0	0.0	0.0	0.0
Březno u Loun	8501	R	3.62	0.0	1.1	3.8	100.0	0.0	0.0	0.0	0.0	0.0	6.4	93.6	0.0	0.0	0.0
Březno u Loun	7606/1	R	0.74	0.0	1.8	1.3	95.8	4.2	0.0	0.0	0.0	0.0	0.0	0.0	0.0	100.0	0.0
Březno u Loun	7606/2	R	7.86	0.0	3.4	26.9	70.7	21.7	5.0	2.3	0.3	0.0	11.9	48.9	0.0	39.2	0.0
Březno u Loun	7702/2	R	5.60	0.0	1.2	6.8	100.0	0.0	0.0	0.0	0.0	0.0	0.0	100.0	0.0	0.0	0.0
Březno u Loun	7702/4	R	2.49	0.0	1.3	3.3	100.0	0.0	0.0	0.0	0.0	0.0	0.0	100.0	0.0	0.0	0.0
Březno u Loun	8601/1	R	0.49	0.0	0.9	0.4	100.0	0.0	0.0	0.0	0.0	0.0	0.0	0.0	0.0	100.0	0.0
Březno u Loun	8602/2	R	0.87	0.0	1.0	0.9	100.0	0.0	0.0	0.0	0.0	0.0	0.0	0.0	0.0	100.0	0.0
Březno u Loun	8606/2	R	4.00	0.0	2.3	9.3	85.7	12.5	1.0	0.6	0.3	0.0	0.0	0.0	0.0	100.0	0.0

KU	ZKOD_DPB	KULT	VYM (ha)	MELK (%)	G_prum (t/ha/rok)	G_celk (t/rok)	G1 (%)	G2 (%)	G3 (%)	G4 (%)	G5 (%)	G6 (%)	Vn (%)	V1 (%)	V2 (%)	V3 (%)	V4 (%)
Jimlín	8001/3	R	3.54	0.0	9.1	32.3	18.3	31.5	26.7	12.3	5.8	5.4	0.0	100.0	0.0	0.0	0.0
Levonice	1602	R	2.31	0.0	0.9	2.0	100.0	0.0	0.0	0.0	0.0	0.0	2.7	0.0	0.0	97.3	0.0
Levonice	1608	U	1.50	0.0	1.3	2.0	100.0	0.0	0.0	0.0	0.0	0.0	0.0	100.0	0.0	0.0	0.0
Levonice	1610	R	0.43	0.0	0.0	0.0	100.0	0.0	0.0	0.0	0.0	0.0	100.0	0.0	0.0	0.0	0.0
Levonice	1701	R	29.13	0.0	1.2	34.7	99.6	0.4	0.0	0.0	0.0	0.0	0.1	99.9	0.0	0.0	0.0
Levonice	1713	R	2.92	0.0	1.1	3.2	99.4	0.5	0.1	0.0	0.0	0.0	0.5	0.0	0.0	70.1	29.4
Levonice	2603	R	0.98	0.0	1.5	1.5	93.5	5.2	1.3	0.0	0.0	0.0	2.6	0.0	0.0	0.0	97.4
Levonice	1603/1	R	2.43	0.0	0.8	2.1	99.9	0.1	0.0	0.0	0.0	0.0	1.0	0.0	0.0	41.5	57.6
Levonice	1603/3	R	1.09	0.0	0.8	0.8	100.0	0.0	0.0	0.0	0.0	0.0	27.1	0.0	0.0	0.0	72.9
Levonice	1606/3	C	1.97	0.0	3.3	6.4	65.1	33.1	1.8	0.0	0.0	0.0	0.0	100.0	0.0	0.0	0.0
Levonice	1609/1	R	5.01	0.0	1.3	6.6	97.7	2.3	0.0	0.0	0.0	0.0	8.0	92.0	0.0	0.0	0.0
Levonice	1702/2	R	5.20	0.0	0.8	4.0	100.0	0.0	0.0	0.0	0.0	0.0	0.4	0.0	0.0	0.0	99.6
Levonice	1702/3	R	0.59	0.0	0.8	0.5	100.0	0.0	0.0	0.0	0.0	0.0	4.4	0.0	0.0	0.0	95.6
Levonice	1704/1	R	1.31	0.0	0.9	1.2	99.4	0.6	0.0	0.0	0.0	0.0	0.0	0.0	0.0	15.2	84.8
Levonice	1704/2	C	1.96	0.0	2.6	5.1	73.6	23.4	1.7	0.1	0.1	1.0	0.0	14.7	0.0	72.6	12.8
Levonice	1704/3	C	1.89	0.0	2.2	4.2	73.5	26.1	0.1	0.0	0.0	0.3	0.0	0.0	0.0	93.4	6.6
Levonice	1704/4	C	1.83	0.0	2.1	3.8	77.7	21.6	0.4	0.1	0.0	0.1	0.0	0.0	0.0	100.0	0.0
Levonice	1704/5	C	2.56	0.0	2.7	7.0	71.6	25.5	1.2	0.8	0.6	0.4	0.0	3.0	0.0	3.8	93.2
Levonice	1704/7	R	6.55	0.0	2.7	17.8	82.5	12.1	5.1	0.1	0.0	0.2	0.0	86.4	0.0	10.8	2.8
Levonice	1706/1	C	2.99	0.0	2.0	6.1	74.9	25.1	0.0	0.0	0.0	0.0	0.0	0.0	0.0	0.0	100.0
Levonice	1706/2	C	2.71	0.0	2.2	5.9	71.6	28.4	0.0	0.0	0.0	0.0	0.0	0.0	0.0	0.0	100.0
Levonice	2703/1	R	11.02	0.0	1.0	10.6	99.3	0.7	0.0	0.0	0.0	0.0	0.1	0.0	0.0	0.0	99.9
Levonice	2705/1	R	15.84	0.0	1.1	17.1	98.6	1.3	0.0	0.0	0.0	0.0	0.0	4.8	0.0	0.0	95.2
Levonice	2705/2	R	20.74	0.0	0.7	15.1	99.4	0.5	0.1	0.0	0.0	0.0	0.0	0.4	0.0	0.0	99.6

KU	ZKOD_DPB	KULT	VYM (ha)	MELK (%)	G_prum (t/ha/rok)	G_celk (t/rok)	G1 (%)	G2 (%)	G3 (%)	G4 (%)	G5 (%)	G6 (%)	Vn (%)	V1 (%)	V2 (%)	V3 (%)	V4 (%)
Lipenec	2	R	6.17	0.0	5.7	35.2	33.1	44.2	19.9	2.7	0.1	0.1	0.2	99.8	0.0	0.0	0.0
Lipenec	3	R	3.47	0.0	3.5	12.1	68.4	30.8	0.5	0.0	0.3	0.0	0.5	99.5	0.0	0.0	0.0
Lipenec	4	R	9.43	38.0	13.2	124.6	39.1	5.7	9.6	11.6	11.8	22.1	0.2	61.7	0.0	0.0	38.0
Lipenec	6	O	0.80	0.0	2.0	1.6	96.1	3.9	0.0	0.0	0.0	0.0	0.0	100.0	0.0	0.0	0.0
Lipenec	902	R	1.30	0.0	3.9	5.0	58.2	35.7	6.1	0.0	0.0	0.0	0.0	100.0	0.0	0.0	0.0
Lipenec	909	R	1.22	0.0	4.4	5.4	75.3	12.1	3.8	4.0	1.3	3.6	1.3	98.7	0.0	0.0	0.0
Lipenec	0106/1	R	6.13	0.0	11.8	72.3	14.1	24.6	22.4	15.2	11.1	12.5	0.0	100.0	0.0	0.0	0.0
Lipenec	0106/2	R	4.82	0.0	13.4	64.5	0.9	26.9	27.8	19.2	12.7	12.6	0.0	100.0	0.0	0.0	0.0
Lipenec	0106/3	R	29.97	0.0	10.5	315.9	17.3	31.6	22.1	13.6	6.0	9.4	0.0	100.0	0.0	0.0	0.0
Lipenec	0106/4	R	36.40	0.0	9.4	341.4	28.6	21.5	21.2	13.9	8.6	6.2	0.0	100.0	0.0	0.0	0.0
Lipenec	0901/1	R	32.69	0.0	1.6	50.8	95.8	3.2	0.7	0.3	0.1	0.0	0.0	100.0	0.0	0.0	0.0
Lipenec	0901/10	R	5.17	0.0	1.2	6.0	99.7	0.3	0.0	0.0	0.0	0.0	0.0	100.0	0.0	0.0	0.0
Lipenec	0901/12	R	1.10	0.0	1.4	1.5	100.0	0.0	0.0	0.0	0.0	0.0	0.0	100.0	0.0	0.0	0.0
Lipenec	0901/19	R	4.79	0.0	1.4	6.8	99.8	0.2	0.0	0.0	0.0	0.0	0.0	100.0	0.0	0.0	0.0
Lipenec	0901/2	U	3.42	0.0	5.3	18.3	57.6	18.7	11.9	4.8	4.7	2.3	0.2	99.8	0.0	0.0	0.0
Lipenec	9901/12	R	21.01	15.3	16.9	354.8	32.8	14.6	9.8	4.4	3.2	35.1	0.0	84.7	0.0	0.0	15.3
Lipenec	9901/14	R	22.52	8.3	20.0	451.3	26.1	6.6	7.5	9.1	9.8	40.8	0.5	91.2	0.0	0.0	8.3
Lišany u Žatce	2502	R	27.33	0.0	2.1	57.1	90.5	3.5	2.5	1.5	0.9	1.0	13.4	19.3	0.0	0.0	67.3
Lišany u Žatce	2602	R	31.43	0.0	1.8	56.1	92.7	6.1	1.1	0.1	0.0	0.0	0.5	0.0	0.0	0.0	99.5
Lišany u Žatce	2606/1	R	0.52	0.0	0.8	0.4	100.0	0.0	0.0	0.0	0.0	0.0	0.0	0.0	0.0	0.0	100.0
Lišany u Žatce	2606/2	R	1.20	0.0	0.6	0.7	100.0	0.0	0.0	0.0	0.0	0.0	0.0	0.0	0.0	0.0	100.0
Malnice	8604	R	5.82	0.0	1.2	7.1	100.0	0.0	0.0	0.0	0.0	0.0	0.0	100.0	0.0	0.0	0.0
Malnice	8702	U	4.05	0.0	1.3	5.4	99.9	0.1	0.0	0.0	0.0	0.0	0.0	100.0	0.0	0.0	0.0
Malnice	8703	R	5.72	0.0	1.0	6.0	100.0	0.0	0.0	0.0	0.0	0.0	0.0	100.0	0.0	0.0	0.0
Malnice	8812	R	0.87	0.0	1.3	1.1	99.1	0.9	0.0	0.0	0.0	0.0	0.0	62.6	0.0	37.4	0.0

KU	ZKOD_DPB	KULT	VYM (ha)	MELK (%)	G_prum (t/ha/rok)	G_celk (t/rok)	G1 (%)	G2 (%)	G3 (%)	G4 (%)	G5 (%)	G6 (%)	Vn (%)	V1 (%)	V2 (%)	V3 (%)	V4 (%)
Malnice	9701	R	15.44	0.0	1.1	16.7	99.9	0.1	0.0	0.0	0.0	0.0	8.8	88.7	0.0	0.0	2.5
Malnice	7702/3	R	9.73	2.5	3.4	33.2	70.7	25.2	4.0	0.1	0.0	0.1	0.0	97.5	0.0	0.0	2.5
Malnice	7702/5	R	108.48	0.0	3.2	347.7	72.0	17.4	8.4	1.8	0.3	0.1	0.0	100.0	0.0	0.0	0.0
Malnice	7801/21	R	58.88	10.4	6.6	388.7	45.6	18.8	15.4	10.3	6.0	3.9	0.1	84.3	0.0	0.0	15.6
Malnice	7801/23	R	0.87	0.0	0.8	0.7	100.0	0.0	0.0	0.0	0.0	0.0	0.0	100.0	0.0	0.0	0.0
Malnice	7801/27	R	2.58	0.3	2.8	7.2	73.2	14.5	11.7	0.6	0.0	0.0	0.0	99.7	0.0	0.0	0.3
Malnice	7801/28	R	2.79	0.0	2.9	8.0	72.8	11.4	15.6	0.2	0.0	0.0	0.0	100.0	0.0	0.0	0.0
Malnice	7801/29	R	0.73	0.0	0.8	0.6	100.0	0.0	0.0	0.0	0.0	0.0	0.0	100.0	0.0	0.0	0.0
Malnice	7801/30	R	0.93	0.0	2.4	2.2	76.3	20.2	3.5	0.0	0.0	0.0	0.0	100.0	0.0	0.0	0.0
Malnice	7801/31	R	5.34	0.0	6.7	35.5	57.9	4.9	11.1	13.9	5.1	7.1	0.0	95.3	0.0	0.0	4.7
Malnice	7801/41	R	1.05	0.0	0.9	0.9	100.0	0.0	0.0	0.0	0.0	0.0	0.0	100.0	0.0	0.0	0.0
Malnice	7801/6	R	23.90	2.0	5.7	137.2	39.8	39.6	11.0	5.2	2.8	1.6	0.0	69.3	0.0	0.0	30.7
Malnice	7801/9	R	4.54	0.0	1.6	7.4	84.1	15.8	0.1	0.0	0.0	0.0	0.0	100.0	0.0	0.0	0.0
Malnice	7901/1	R	1.90	0.0	9.5	18.0	4.9	37.4	37.0	15.8	2.4	2.5	0.0	100.0	0.0	0.0	0.0
Malnice	7901/12	R	10.31	0.0	7.9	81.7	25.5	32.8	23.1	10.6	5.5	2.5	0.0	100.0	0.0	0.0	0.0
Malnice	7901/13	R	20.42	0.0	13.4	273.8	6.4	18.7	27.0	19.7	11.5	16.6	0.0	100.0	0.0	0.0	0.0
Malnice	7901/14	R	63.05	0.3	5.4	342.3	45.8	29.6	17.0	5.1	1.5	0.9	0.0	96.0	0.0	0.0	4.0
Malnice	7901/15	R	10.75	34.4	8.4	90.2	26.9	19.3	30.4	15.8	4.5	3.0	0.0	65.6	0.0	0.0	34.4
Malnice	7901/18	R	2.37	0.0	6.1	14.5	38.3	33.9	18.4	8.3	0.8	0.2	0.0	100.0	0.0	0.0	0.0
Malnice	7901/19	R	0.71	0.0	8.9	6.3	0.0	50.0	37.2	8.4	2.9	1.5	0.0	100.0	0.0	0.0	0.0
Malnice	7901/24	R	2.52	0.0	7.4	18.6	34.7	34.7	16.5	5.8	2.9	5.4	0.0	100.0	0.0	0.0	0.0
Malnice	7901/25	R	1.47	0.0	6.9	10.2	34.0	32.6	14.5	15.0	2.4	1.4	0.0	100.0	0.0	0.0	0.0
Malnice	7901/26	R	0.52	0.0	10.4	5.4	0.5	21.8	51.0	22.3	2.4	1.9	0.0	100.0	0.0	0.0	0.0
Malnice	7901/27	U	1.59	0.0	9.5	15.2	8.2	34.7	30.7	19.0	4.9	2.5	0.0	100.0	0.0	0.0	0.0

KU	ZKOD_DPB	KULT	VYM (ha)	MELK (%)	G_prum (t/ha/rok)	G_celk (t/rok)	G1 (%)	G2 (%)	G3 (%)	G4 (%)	G5 (%)	G6 (%)	Vn (%)	V1 (%)	V2 (%)	V3 (%)	V4 (%)
Malnice	7901/28	T	1.68	88.2	0.1	0.1	100.0	0.0	0.0	0.0	0.0	0.0	0.0	11.8	0.0	0.0	88.2
Malnice	7901/29	T	0.86	46.0	0.2	0.2	98.9	0.0	1.1	0.0	0.0	0.0	0.0	54.1	0.0	0.0	45.9
Malnice	7901/30	R	5.27	0.0	16.7	87.9	5.1	10.3	15.6	17.0	21.7	30.3	0.0	100.0	0.0	0.0	0.0
Malnice	7901/32	R	0.58	0.0	7.3	4.2	14.3	74.3	2.6	1.3	1.3	6.1	0.0	100.0	0.0	0.0	0.0
Malnice	7901/8	R	2.95	0.0	9.4	27.6	4.7	36.1	37.9	14.6	5.1	1.6	0.0	100.0	0.0	0.0	0.0
Malnice	8603/1	R	4.83	0.0	1.1	5.5	100.0	0.0	0.0	0.0	0.0	0.0	0.0	82.6	0.0	0.0	17.4
Malnice	8603/2	R	0.76	0.0	1.4	1.1	100.0	0.0	0.0	0.0	0.0	0.0	1.9	98.1	0.0	0.0	0.0
Malnice	8701/10	C	2.70	0.0	2.9	7.9	62.3	37.7	0.0	0.0	0.0	0.0	0.0	100.0	0.0	0.0	0.0
Malnice	8701/4	R	7.40	0.0	1.2	8.5	99.6	0.4	0.0	0.0	0.0	0.0	0.1	99.9	0.0	0.0	0.0
Malnice	8701/5	R	7.08	0.0	1.1	8.0	100.0	0.0	0.0	0.0	0.0	0.0	0.0	100.0	0.0	0.0	0.0
Malnice	8701/6	C	1.31	0.0	2.9	3.8	63.2	36.8	0.0	0.0	0.0	0.0	0.0	100.0	0.0	0.0	0.0
Malnice	8701/7	C	1.40	0.0	3.0	4.1	62.2	37.8	0.0	0.0	0.0	0.0	0.0	100.0	0.0	0.0	0.0
Malnice	8701/8	C	1.40	0.0	3.0	4.2	61.4	38.3	0.4	0.0	0.0	0.0	0.0	100.0	0.0	0.0	0.0
Malnice	8701/9	C	2.77	0.0	3.4	9.5	54.9	45.1	0.0	0.0	0.0	0.0	0.0	100.0	0.0	0.0	0.0
Malnice	8704/1	R	18.07	0.0	1.1	20.3	100.0	0.0	0.0	0.0	0.0	0.0	0.0	91.8	0.0	0.0	8.2
Malnice	8802/1	R	11.44	0.0	3.5	39.9	78.7	10.5	4.6	3.0	1.3	1.9	0.0	38.4	0.0	61.6	0.0
Malnice	8802/2	U	5.42	0.0	2.0	10.9	96.5	2.6	0.6	0.1	0.1	0.2	0.0	98.7	0.0	1.3	0.0
Malnice	8802/3	R	2.30	0.0	1.8	4.0	98.1	1.4	0.4	0.0	0.0	0.0	0.0	90.1	0.0	9.9	0.0
Malnice	8802/6	R	1.45	0.0	3.3	4.7	76.0	19.3	2.4	1.6	0.3	0.3	0.1	99.9	0.0	0.0	0.0
Malnice	8802/7	R	4.54	0.0	2.5	11.3	85.4	9.3	3.3	1.3	0.4	0.4	2.6	97.4	0.0	0.0	0.0
Malnice	8802/8	R	0.23	0.0	2.1	0.5	100.0	0.0	0.0	0.0	0.0	0.0	0.0	100.0	0.0	0.0	0.0
Malnice	8813/1	R	1.18	0.0	3.2	3.8	61.8	38.2	0.0	0.0	0.0	0.0	0.0	1.8	0.0	98.2	0.0
Malnice	8813/2	U	2.04	0.0	4.1	8.4	59.9	25.1	11.1	4.0	0.0	0.0	1.3	16.9	0.0	81.8	0.0
Malnice	8816/1	R	0.15	0.0	1.1	0.2	100.0	0.0	0.0	0.0	0.0	0.0	0.0	100.0	0.0	0.0	0.0

KU	ZKOD_DPB	KULT	VYM (ha)	MELK (%)	G_prum (t/ha/rok)	G_celk (t/rok)	G1 (%)	G2 (%)	G3 (%)	G4 (%)	G5 (%)	G6 (%)	Vn (%)	V1 (%)	V2 (%)	V3 (%)	V4 (%)
Malnice	8816/3	R	0.66	0.0	1.3	0.9	99.6	0.4	0.0	0.0	0.0	0.0	0.2	99.8	0.0	0.0	0.0
Malnice	8816/4	R	0.11	0.0	1.3	0.1	100.0	0.0	0.0	0.0	0.0	0.0	0.9	99.1	0.0	0.0	0.0
Malnice	8816/5	R	3.68	0.0	1.1	4.2	99.7	0.3	0.1	0.0	0.0	0.0	0.1	98.3	0.0	1.6	0.0
Malnice	8816/6	R	0.90	0.0	1.0	0.9	99.7	0.3	0.0	0.0	0.0	0.0	0.0	48.3	0.0	51.7	0.0
Malnice	9801/10	R	0.58	0.0	1.1	0.6	100.0	0.0	0.0	0.0	0.0	0.0	0.3	99.7	0.0	0.0	0.0
Malnice	9801/12	R	1.51	0.0	1.0	1.4	100.0	0.0	0.0	0.0	0.0	0.0	1.1	98.9	0.0	0.0	0.0
Malnice	9801/2	R	49.34	0.0	1.3	62.4	97.5	2.1	0.3	0.0	0.0	0.0	0.0	89.3	0.0	0.0	10.7
Malnice	9801/8	R	4.28	0.0	1.2	4.9	100.0	0.0	0.0	0.0	0.0	0.0	0.0	99.7	0.0	0.0	0.3
Malnice	9802/6	R	2.05	0.0	1.0	2.1	100.0	0.0	0.0	0.0	0.0	0.0	0.0	100.0	0.0	0.0	0.0
Malnice	9802/8	R	1.01	0.0	1.4	1.4	99.7	0.3	0.0	0.0	0.0	0.0	0.0	100.0	0.0	0.0	0.0
Malnice	9901/15	R	131.23	12.8	13.5	1774.1	27.2	16.3	13.2	12.5	9.7	21.2	0.6	81.6	0.0	1.5	16.3
Malnice	9901/17	U	4.10	0.0	1.8	7.4	94.9	5.1	0.0	0.0	0.0	0.0	0.0	100.0	0.0	0.0	0.0
Malnice	9901/18	R	0.25	0.0	3.4	0.8	79.0	21.0	0.0	0.0	0.0	0.0	0.0	95.7	0.0	0.0	4.3
Mradice	0801/2	R	4.36	0.0	5.0	21.9	54.1	21.6	21.6	2.3	0.3	0.0	0.0	100.0	0.0	0.0	0.0
Mradice	0801/3	R	5.36	0.0	5.2	28.1	66.5	10.4	9.7	5.0	3.8	4.6	0.0	100.0	0.0	0.0	0.0
Mradice	0801/5	R	2.16	0.0	4.0	8.7	61.2	31.7	7.1	0.0	0.0	0.0	0.0	100.0	0.0	0.0	0.0
Mradice	0804/1	R	8.41	0.0	5.6	47.5	32.9	46.3	18.1	1.8	0.7	0.1	0.1	99.9	0.0	0.0	0.0
Mradice	0805/1	R	17.14	0.0	3.3	56.4	73.9	22.8	2.2	0.4	0.2	0.4	0.0	93.9	0.0	0.0	6.1
Mradice	0805/2	R	6.87	0.0	4.4	30.2	77.4	8.9	2.7	2.8	3.0	5.2	0.0	100.0	0.0	0.0	0.0
Mradice	0901/18	U	1.55	0.0	1.5	2.3	100.0	0.0	0.0	0.0	0.0	0.0	0.0	100.0	0.0	0.0	0.0
Mradice	0901/20	R	4.34	0.0	5.6	24.2	67.9	17.6	6.2	1.8	1.5	5.2	0.2	99.8	0.0	0.0	0.0
Mradice	0901/21	R	2.46	0.0	2.1	5.1	94.4	2.2	0.9	0.7	0.3	1.4	0.0	100.0	0.0	0.0	0.0
Mradice	0901/6	R	0.50	0.0	1.2	0.6	100.0	0.0	0.0	0.0	0.0	0.0	0.0	100.0	0.0	0.0	0.0
Mradice	1901/47	R	23.26	0.0	2.3	52.5	89.5	4.3	2.5	1.4	1.3	1.0	0.2	99.8	0.0	0.0	0.0
Mradice	1901/59	R	9.60	0.0	1.2	11.3	98.9	0.9	0.1	0.0	0.1	0.0	0.0	100.0	0.0	0.0	0.0

KU	ZKOD_DPB	KULT	VYM (ha)	MELK (%)	G_prum (t/ha/rok)	G_celk (t/rok)	G1 (%)	G2 (%)	G3 (%)	G4 (%)	G5 (%)	G6 (%)	Vn (%)	V1 (%)	V2 (%)	V3 (%)	V4 (%)
Postoloprty	612	R	1.46	0.0	2.6	3.9	81.5	15.9	2.3	0.0	0.2	0.2	0.0	100.0	0.0	0.0	0.0
Postoloprty	2506	R	7.67	0.0	0.9	7.2	99.5	0.5	0.0	0.0	0.0	0.0	3.2	19.8	0.0	0.1	76.9
Postoloprty	2607	G	0.17	0.0	0.9	0.1	100.0	0.0	0.0	0.0	0.0	0.0	0.0	0.0	0.0	0.0	100.0
Postoloprty	8518	T	0.50	0.0	0.0	0.0	100.0	0.0	0.0	0.0	0.0	0.0	0.0	100.0	0.0	0.0	0.0
Postoloprty	8521	U	1.28	0.0	1.5	1.9	100.0	0.0	0.0	0.0	0.0	0.0	0.0	100.0	0.0	0.0	0.0
Postoloprty	9502	C	0.92	0.0	3.4	3.1	56.4	43.6	0.0	0.0	0.0	0.0	0.0	100.0	0.0	0.0	0.0
Postoloprty	9504	G	0.41	0.0	1.2	0.5	100.0	0.0	0.0	0.0	0.0	0.0	0.0	100.0	0.0	0.0	0.0
Postoloprty	0502/3	R	1.36	0.0	1.4	1.9	97.1	2.9	0.0	0.0	0.0	0.0	0.0	0.0	0.0	0.0	100.0
Postoloprty	0505/1	U	0.58	0.0	0.6	0.4	100.0	0.0	0.0	0.0	0.0	0.0	0.0	0.0	0.0	0.0	100.0
Postoloprty	0506/2	G	2.63	0.0	1.2	3.2	96.8	3.2	0.0	0.0	0.0	0.0	0.0	0.0	0.0	0.0	100.0
Postoloprty	0601/1	R	21.24	0.0	1.3	28.5	96.5	3.0	0.4	0.1	0.0	0.0	0.0	17.9	0.0	82.1	0.0
Postoloprty	0601/4	R	1.11	0.0	1.3	1.4	99.8	0.2	0.0	0.0	0.0	0.0	0.8	99.2	0.0	0.0	0.0
Postoloprty	0613/1	R	0.19	0.0	1.9	0.4	98.6	1.4	0.0	0.0	0.0	0.0	0.0	100.0	0.0	0.0	0.0
Postoloprty	0613/2	R	0.22	0.0	2.1	0.5	100.0	0.0	0.0	0.0	0.0	0.0	0.0	100.0	0.0	0.0	0.0
Postoloprty	0613/4	R	0.15	0.0	1.8	0.3	96.0	4.0	0.0	0.0	0.0	0.0	0.1	99.9	0.0	0.0	0.0
Postoloprty	0613/5	R	1.29	0.0	1.6	2.0	98.9	1.1	0.0	0.0	0.0	0.0	0.0	100.0	0.0	0.0	0.0
Postoloprty	1502/13	R	0.03	0.0	1.3	0.0	100.0	0.0	0.0	0.0	0.0	0.0	0.0	0.0	0.0	0.0	100.0
Postoloprty	1502/14	R	10.42	0.0	1.5	15.3	97.1	2.2	0.4	0.1	0.0	0.1	0.0	0.0	0.0	0.0	100.0
Postoloprty	1502/16	R	1.50	0.0	1.8	2.6	97.6	2.4	0.0	0.0	0.0	0.0	0.0	0.0	0.0	0.0	100.0
Postoloprty	1502/18	R	0.01	0.0	0.5	0.0	100.0	0.0	0.0	0.0	0.0	0.0	0.0	0.0	0.0	0.0	100.0
Postoloprty	1502/19	R	2.96	0.0	1.9	5.5	93.7	2.2	1.0	0.8	0.8	1.5	0.0	0.3	0.0	0.0	99.7
Postoloprty	1502/20	R	0.88	0.0	1.1	1.0	100.0	0.0	0.0	0.0	0.0	0.0	0.0	0.0	0.0	0.0	100.0
Postoloprty	1502/21	R	2.16	0.0	2.2	4.8	84.8	11.5	2.8	0.0	0.3	0.6	0.0	0.0	0.0	0.0	100.0
Postoloprty	1502/22	R	0.17	0.0	1.1	0.2	100.0	0.0	0.0	0.0	0.0	0.0	0.0	0.0	0.0	0.0	100.0
Postoloprty	1502/24	R	6.87	0.0	1.4	9.8	95.2	4.4	0.3	0.1	0.0	0.0	0.0	0.0	0.0	0.0	100.0

KU	ZKOD_DPB	KULT	VYM (ha)	MELK (%)	G_prum (t/ha/rok)	G_celk (t/rok)	G1 (%)	G2 (%)	G3 (%)	G4 (%)	G5 (%)	G6 (%)	Vn (%)	V1 (%)	V2 (%)	V3 (%)	V4 (%)
Postoloprty	1502/26	R	9.92	0.0	2.1	20.4	90.4	6.0	1.5	0.6	0.5	1.0	0.0	0.5	0.0	0.0	99.5
Postoloprty	1502/27	R	1.08	0.0	1.0	1.1	99.1	0.9	0.0	0.0	0.0	0.0	0.0	0.0	0.0	0.0	100.0
Postoloprty	1505/1	R	8.76	0.0	1.9	17.0	86.5	11.5	1.9	0.1	0.1	0.0	0.0	0.0	0.0	0.0	100.0
Postoloprty	1505/4	R	12.02	0.0	0.8	9.4	99.7	0.3	0.0	0.0	0.0	0.0	0.1	0.0	0.0	0.0	99.9
Postoloprty	1601/6	R	26.59	0.0	0.6	14.6	100.0	0.0	0.0	0.0	0.0	0.0	0.4	0.0	0.0	0.0	99.6
Postoloprty	1606/1	C	1.70	0.0	3.8	6.5	58.5	39.8	1.8	0.0	0.0	0.0	0.0	100.0	0.0	0.0	0.0
Postoloprty	1606/2	C	2.01	0.0	3.5	7.1	68.2	29.0	2.9	0.0	0.0	0.0	0.0	100.0	0.0	0.0	0.0
Postoloprty	8503/1	R	0.36	0.0	1.7	0.6	100.0	0.0	0.0	0.0	0.0	0.0	0.0	100.0	0.0	0.0	0.0
Postoloprty	8503/2	R	2.45	0.0	1.5	3.7	99.9	0.1	0.0	0.0	0.0	0.0	0.0	100.0	0.0	0.0	0.0
Postoloprty	8504/10	R	2.62	0.0	1.3	3.4	100.0	0.0	0.0	0.0	0.0	0.0	0.0	100.0	0.0	0.0	0.0
Postoloprty	8504/13	R	1.24	0.0	1.3	1.6	99.8	0.2	0.0	0.0	0.0	0.0	4.5	95.5	0.0	0.0	0.0
Postoloprty	8504/7	R	0.33	0.0	1.6	0.5	100.0	0.0	0.0	0.0	0.0	0.0	0.0	100.0	0.0	0.0	0.0
Postoloprty	8513/1	C	0.88	0.0	3.8	3.3	57.9	36.9	5.2	0.0	0.0	0.0	0.0	100.0	0.0	0.0	0.0
Postoloprty	8513/10	R	1.60	0.0	1.3	2.1	100.0	0.0	0.0	0.0	0.0	0.0	0.4	99.6	0.0	0.0	0.0
Postoloprty	8513/11	C	2.84	0.0	3.8	10.7	64.7	32.0	3.3	0.0	0.0	0.0	0.0	100.0	0.0	0.0	0.0
Postoloprty	8513/2	C	2.72	0.0	3.8	10.3	63.5	31.1	5.4	0.0	0.0	0.0	0.0	100.0	0.0	0.0	0.0
Postoloprty	8513/3	C	3.93	0.0	3.7	14.4	63.3	33.3	3.4	0.0	0.0	0.0	0.0	100.0	0.0	0.0	0.0
Postoloprty	8513/5	C	4.78	0.0	3.6	17.1	64.6	34.0	1.4	0.0	0.0	0.0	0.0	100.0	0.0	0.0	0.0
Postoloprty	8513/6	C	5.08	0.0	3.4	17.4	64.6	34.4	1.0	0.0	0.0	0.0	0.0	100.0	0.0	0.0	0.0
Postoloprty	8513/7	C	2.87	0.0	3.4	9.8	64.4	34.1	1.5	0.0	0.0	0.0	0.0	100.0	0.0	0.0	0.0
Postoloprty	8513/8	C	5.51	0.0	3.5	19.0	65.7	32.8	1.4	0.0	0.0	0.0	0.0	100.0	0.0	0.0	0.0
Postoloprty	8513/9	C	3.90	0.0	3.3	12.9	69.0	30.4	0.6	0.0	0.0	0.0	0.0	100.0	0.0	0.0	0.0
Postoloprty	9503/1	C	5.18	0.0	3.4	17.5	61.0	38.4	0.7	0.0	0.0	0.0	0.0	100.0	0.0	0.0	0.0
Postoloprty	9503/12	C	0.81	0.0	4.0	3.3	54.1	42.5	3.4	0.0	0.0	0.0	0.0	100.0	0.0	0.0	0.0

KU	ZKOD_DP	KULT	VYM (ha)	MELK (%)	G_prum (t/ha/rok)	G_celk (t/rok)	G1 (%)	G2 (%)	G3 (%)	G4 (%)	G5 (%)	G6 (%)	Vn (%)	V1 (%)	V2 (%)	V3 (%)	V4 (%)
Postoloprty	9605/1	R	5.51	0.0	1.0	5.4	100.0	0.0	0.0	0.0	0.0	0.0	0.5	99.5	0.0	0.0	0.0
Postoloprty	9605/5	C	1.92	0.0	2.3	4.5	85.6	13.0	1.4	0.0	0.0	0.0	0.0	100.0	0.0	0.0	0.0
Postoloprty	9605/6	C	2.45	0.0	2.3	5.7	77.8	21.8	0.3	0.0	0.0	0.0	0.0	100.0	0.0	0.0	0.0
Postoloprty	9605/7	C	2.33	0.0	3.1	7.1	76.9	21.4	1.7	0.0	0.0	0.0	0.0	100.0	0.0	0.0	0.0
Postoloprty	9605/8	C	1.75	0.0	2.3	4.0	83.2	16.2	0.6	0.0	0.0	0.0	0.0	100.0	0.0	0.0	0.0
Postoloprty	9605/9	R	4.68	0.0	1.3	6.2	100.0	0.0	0.0	0.0	0.0	0.0	0.0	100.0	0.0	0.0	0.0
Postoloprty	9608/1	R	12.56	0.0	1.2	15.1	100.0	0.0	0.0	0.0	0.0	0.0	0.0	100.0	0.0	0.0	0.0
Postoloprty	9608/2	R	3.03	0.0	1.3	3.8	100.0	0.0	0.0	0.0	0.0	0.0	0.0	100.0	0.0	0.0	0.0
Postoloprty	9608/3	R	7.87	0.0	1.2	9.3	100.0	0.0	0.0	0.0	0.0	0.0	0.0	100.0	0.0	0.0	0.0
Skupice u Postoloprty	1604	R	0.69	0.0	1.1	0.7	100.0	0.0	0.0	0.0	0.0	0.0	0.2	0.0	0.0	0.0	99.8
Skupice u Postoloprty	1708	R	1.92	0.0	0.7	1.4	100.0	0.0	0.0	0.0	0.0	0.0	7.0	0.0	0.0	0.0	93.0
Skupice u Postoloprty	9601	R	1.60	0.0	1.3	2.1	97.5	2.4	0.2	0.0	0.0	0.0	0.0	34.8	0.0	0.0	65.2
Skupice u Postoloprty	0701/1	R	25.82	0.0	1.6	40.3	96.1	2.7	0.6	0.2	0.2	0.2	0.8	92.5	0.0	0.0	6.7
Skupice u Postoloprty	0701/2	R	1.39	0.0	3.6	5.0	89.9	2.7	1.4	0.5	1.4	4.0	0.0	100.0	0.0	0.0	0.0
Skupice u Postoloprty	0701/4	R	8.50	0.0	3.0	25.5	74.7	24.2	1.0	0.0	0.0	0.0	0.0	65.3	0.0	0.0	34.7
Skupice u Postoloprty	0703/1	R	3.85	0.0	1.6	6.2	99.2	0.8	0.0	0.0	0.0	0.0	2.6	97.4	0.0	0.0	0.0
Skupice u Postoloprty	0703/2	R	1.60	0.0	1.8	2.9	98.4	1.6	0.0	0.0	0.0	0.0	0.5	99.5	0.0	0.0	0.0
Skupice u Postoloprty	0703/3	R	0.13	0.0	1.7	0.2	100.0	0.0	0.0	0.0	0.0	0.0	0.0	100.0	0.0	0.0	0.0
Skupice u Postoloprty	0708/1	C	1.80	0.0	2.8	5.0	72.2	27.8	0.0	0.0	0.0	0.0	0.0	100.0	0.0	0.0	0.0
Skupice u Postoloprty	0708/3	C	4.81	0.0	2.6	12.6	76.1	22.9	1.0	0.0	0.0	0.0	0.0	100.0	0.0	0.0	0.0
Skupice u Postoloprty	0708/4	R	1.47	0.0	1.3	1.9	100.0	0.0	0.0	0.0	0.0	0.0	0.0	100.0	0.0	0.0	0.0
Skupice u Postoloprty	0708/5	C	2.04	0.0	2.6	5.4	74.9	24.8	0.2	0.0	0.0	0.0	0.1	76.1	0.0	0.0	23.8
Skupice u Postoloprty	0802/5	R	19.47	0.0	4.7	91.6	77.5	6.7	4.3	2.4	2.2	6.9	0.0	100.0	0.0	0.0	0.0
Skupice u Postoloprty	0802/7	R	5.69	0.0	2.7	15.2	75.1	23.3	1.6	0.0	0.0	0.0	0.0	100.0	0.0	0.0	0.0

KU	ZKOD_DP	KULT	VYM (ha)	MELK (%)	G_prum (t/ha/rok)	G_celk (t/rok)	G1 (%)	G2 (%)	G3 (%)	G4 (%)	G5 (%)	G6 (%)	Vn (%)	V1 (%)	V2 (%)	V3 (%)	V4 (%)
Skupice u Postoloprť	0802/8	R	3.34	0.0	8.9	29.7	15.6	26.7	34.3	18.7	4.7	0.0	0.0	100.0	0.0	0.0	0.0
Skupice u Postoloprť	0802/9	U	1.60	0.0	4.7	7.5	56.6	22.9	15.3	2.4	1.9	0.8	0.0	100.0	0.0	0.0	0.0
Skupice u Postoloprť	0803/3	R	8.85	0.0	4.8	42.1	64.3	14.7	9.4	3.7	4.6	3.3	0.2	99.8	0.0	0.0	0.0
Skupice u Postoloprť	0803/4	R	6.05	0.0	1.0	6.2	99.7	0.3	0.0	0.0	0.0	0.0	0.0	100.0	0.0	0.0	0.0
Skupice u Postoloprť	0803/6	R	12.25	0.0	1.1	13.4	99.7	0.3	0.0	0.0	0.0	0.0	0.0	100.0	0.0	0.0	0.0
Skupice u Postoloprť	1605/1	R	3.39	0.0	0.8	2.8	99.8	0.1	0.0	0.0	0.0	0.1	1.6	0.0	0.0	0.0	98.4
Skupice u Postoloprť	1605/10	C	2.04	0.0	2.6	5.2	78.4	21.6	0.0	0.0	0.0	0.0	0.0	100.0	0.0	0.0	0.0
Skupice u Postoloprť	1605/11	C	2.54	0.0	2.3	6.0	66.7	33.1	0.2	0.0	0.0	0.0	0.1	9.6	0.0	0.0	90.3
Skupice u Postoloprť	1605/2	R	1.87	0.0	0.8	1.6	99.7	0.3	0.0	0.0	0.0	0.0	1.0	0.0	0.0	0.0	99.0
Skupice u Postoloprť	1605/3	R	2.50	0.0	1.4	3.4	94.3	5.5	0.2	0.0	0.0	0.0	3.8	0.0	0.0	0.0	96.2
Skupice u Postoloprť	1605/4	R	7.20	0.0	1.5	10.9	99.7	0.3	0.0	0.0	0.0	0.0	0.0	100.0	0.0	0.0	0.0
Skupice u Postoloprť	1605/5	C	3.76	0.0	3.4	12.8	66.7	32.1	1.2	0.0	0.0	0.0	0.4	99.6	0.0	0.0	0.0
Skupice u Postoloprť	1605/6	C	3.38	0.0	3.7	12.5	64.7	33.0	2.3	0.0	0.0	0.0	0.0	100.0	0.0	0.0	0.0
Skupice u Postoloprť	1605/7	R	16.29	0.0	0.8	13.2	99.9	0.1	0.0	0.0	0.0	0.0	4.1	47.2	0.0	0.0	48.7
Skupice u Postoloprť	1605/8	C	2.35	0.0	2.7	6.4	80.5	18.5	1.0	0.0	0.0	0.0	3.4	96.6	0.0	0.0	0.0
Skupice u Postoloprť	1605/9	C	4.09	0.0	2.3	9.4	77.7	21.7	0.6	0.0	0.0	0.0	0.0	48.5	0.0	0.0	51.5
Skupice u Postoloprť	8605/2	R	3.89	0.0	1.2	4.8	100.0	0.0	0.0	0.0	0.0	0.0	0.0	100.0	0.0	0.0	0.0
Skupice u Postoloprť	9603/10	C	2.85	0.0	3.6	10.3	62.5	36.8	0.8	0.0	0.0	0.0	0.0	100.0	0.0	0.0	0.0
Skupice u Postoloprť	9603/11	R	0.48	0.0	1.0	0.5	100.0	0.0	0.0	0.0	0.0	0.0	40.5	59.5	0.0	0.0	0.0
Skupice u Postoloprť	9603/2	C	5.01	0.0	3.7	18.6	65.7	30.2	4.1	0.0	0.0	0.0	0.5	96.8	0.0	0.0	2.7
Skupice u Postoloprť	9603/4	R	2.18	0.0	1.3	2.9	100.0	0.0	0.0	0.0	0.0	0.0	0.0	100.0	0.0	0.0	0.0
Skupice u Postoloprť	9603/6	C	0.88	0.0	3.3	2.9	69.7	28.9	1.4	0.0	0.0	0.0	0.0	100.0	0.0	0.0	0.0
Skupice u Postoloprť	9603/7	C	0.90	0.0	3.5	3.2	66.7	30.5	2.8	0.0	0.0	0.0	0.0	100.0	0.0	0.0	0.0
Skupice u Postoloprť	9603/8	C	4.90	0.0	3.6	17.7	67.9	28.7	3.4	0.0	0.1	0.0	0.0	99.5	0.0	0.0	0.5

KU	ZKOD_DPB	KULT	VYM (ha)	MELK (%)	G_prum (t/ha/rok)	G_celk (t/rok)	G1 (%)	G2 (%)	G3 (%)	G4 (%)	G5 (%)	G6 (%)	Vn (%)	V1 (%)	V2 (%)	V3 (%)	V4 (%)
Skupice u Postoloprť	9603/9	C	2.93	0.0	3.5	10.2	66.9	31.9	1.2	0.0	0.0	0.0	0.0	100.0	0.0	0.0	0.0
Skupice u Postoloprť	9610/1	C	0.34	0.0	3.1	1.1	69.2	29.3	1.5	0.0	0.0	0.0	0.0	100.0	0.0	0.0	0.0
Skupice u Postoloprť	9610/2	C	1.02	0.0	3.2	3.2	72.8	25.9	1.2	0.0	0.0	0.0	0.0	100.0	0.0	0.0	0.0
Skupice u Postoloprť	9610/3	C	1.00	0.0	3.9	3.9	60.8	37.9	1.2	0.0	0.0	0.0	0.0	100.0	0.0	0.0	0.0
Skupice u Postoloprť	9610/5	R	4.11	0.0	1.4	5.8	99.9	0.1	0.0	0.0	0.0	0.0	0.0	100.0	0.0	0.0	0.0
Skupice u Postoloprť	9610/6	C	0.93	0.0	3.8	3.5	60.4	39.1	0.5	0.0	0.0	0.0	0.0	100.0	0.0	0.0	0.0
Skupice u Postoloprť	9610/9	C	0.41	0.0	3.2	1.3	68.8	30.6	0.6	0.0	0.0	0.0	0.0	100.0	0.0	0.0	0.0
Skupice u Postoloprť	9702/10	R	3.08	0.0	1.2	3.7	99.7	0.3	0.0	0.0	0.0	0.0	0.0	78.1	0.0	0.0	21.9
Skupice u Postoloprť	9702/3	R	21.61	0.0	1.5	31.4	97.1	2.8	0.1	0.0	0.0	0.0	0.1	76.6	0.0	0.0	23.3
Skupice u Postoloprť	9702/5	R	2.68	0.0	1.3	3.6	100.0	0.0	0.0	0.0	0.0	0.0	3.2	96.8	0.0	0.0	0.0
Skupice u Postoloprť	9702/6	R	2.27	0.0	0.9	2.1	100.0	0.0	0.0	0.0	0.0	0.0	0.0	48.5	0.0	0.0	51.5
Skupice u Postoloprť	9702/7	R	2.50	0.0	1.6	4.0	99.3	0.6	0.1	0.0	0.0	0.0	0.0	100.0	0.0	0.0	0.0
Skupice u Postoloprť	9702/8	R	4.34	0.0	1.0	4.3	99.8	0.2	0.0	0.0	0.0	0.0	0.0	25.8	0.0	0.0	74.2
Skupice u Postoloprť	9704/1	R	0.69	0.0	0.9	0.6	98.9	0.7	0.0	0.4	0.0	0.0	0.0	0.0	0.0	98.8	1.2
Skupice u Postoloprť	9704/2	R	0.52	0.0	0.4	0.2	100.0	0.0	0.0	0.0	0.0	0.0	0.0	0.0	0.0	0.0	100.0
Skupice u Postoloprť	9704/3	R	13.01	0.0	0.5	7.0	99.2	0.3	0.3	0.1	0.0	0.0	1.4	0.0	0.0	12.3	86.3
Skupice u Postoloprť	9801/11	R	21.84	0.0	0.6	13.4	100.0	0.0	0.0	0.0	0.0	0.0	0.0	0.0	0.0	52.0	48.0
Skupice u Postoloprť	9801/3	R	31.87	0.0	1.0	31.9	95.6	3.4	0.9	0.1	0.0	0.0	0.0	9.9	0.0	33.3	56.9
Skupice u Postoloprť	9802/2	R	31.66	0.0	0.7	23.1	100.0	0.0	0.0	0.0	0.0	0.0	0.0	34.4	0.0	0.0	65.6
Skupice u Postoloprť	9802/3	R	1.25	0.0	1.4	1.8	99.8	0.2	0.0	0.0	0.0	0.0	0.0	74.3	0.0	0.0	25.7
Skupice u Postoloprť	9802/7	R	0.27	0.0	1.1	0.3	100.0	0.0	0.0	0.0	0.0	0.0	0.0	100.0	0.0	0.0	0.0
Zeměchy u Loun	6911	R	0.27	0.0	0.8	0.2	100.0	0.0	0.0	0.0	0.0	0.0	0.0	100.0	0.0	0.0	0.0
Zeměchy u Loun	6920	R	2.36	0.0	6.8	16.0	70.7	11.5	3.5	1.9	2.1	10.3	0.2	99.8	0.0	0.0	0.0
Zeměchy u Loun	6801/11	R	4.07	0.0	2.3	9.4	86.4	11.8	1.7	0.1	0.0	0.0	0.3	99.7	0.0	0.0	0.0

KU	ZKOD_DPB	KULT	VYM (ha)	MELK (%)	G_prum (t/ha/rok)	G_celk (t/rok)	G1 (%)	G2 (%)	G3 (%)	G4 (%)	G5 (%)	G6 (%)	Vn (%)	V1 (%)	V2 (%)	V3 (%)	V4 (%)
Zeměchy u Loun	6801/17	R	2.48	0.0	2.9	7.2	81.8	15.0	2.5	0.6	0.1	0.0	0.3	99.7	0.0	0.0	0.0
Zeměchy u Loun	6801/9	R	0.46	0.0	3.8	1.7	73.5	12.4	6.5	3.8	0.5	3.2	0.9	99.1	0.0	0.0	0.0
Zeměchy u Loun	6901/1	R	1.78	0.0	7.0	12.4	38.1	16.9	25.4	17.1	2.4	0.0	0.4	99.6	0.0	0.0	0.0
Zeměchy u Loun	6901/10	R	8.28	0.0	7.0	58.0	41.6	18.4	20.9	12.5	3.3	3.4	1.1	98.9	0.0	0.0	0.0
Zeměchy u Loun	6901/2	R	1.14	0.0	5.4	6.1	49.1	19.3	22.0	9.6	0.0	0.0	1.3	98.7	0.0	0.0	0.0
Zeměchy u Loun	6917/1	R	4.33	0.0	4.8	20.8	50.4	37.3	7.3	2.5	1.3	1.2	0.7	99.3	0.0	0.0	0.0
Zeměchy u Loun	7801/2	R	0.55	69.0	9.2	5.0	11.9	38.8	23.3	14.2	10.5	1.4	0.0	31.0	0.0	0.0	69.0
Zeměchy u Loun	7801/24	R	6.37	0.8	3.5	22.5	63.3	28.0	8.3	0.4	0.0	0.0	0.1	99.1	0.0	0.0	0.8
Zeměchy u Loun	7801/26	R	2.93	49.9	11.2	32.9	11.3	27.5	33.1	12.2	5.1	10.8	0.0	50.1	0.0	0.0	49.9
Zeměchy u Loun	7801/32	U	2.91	0.0	0.7	2.0	100.0	0.0	0.0	0.0	0.0	0.0	0.0	100.0	0.0	0.0	0.0
Zeměchy u Loun	7801/34	U	3.74	0.0	3.9	14.5	71.2	11.2	11.0	6.5	0.1	0.0	0.0	100.0	0.0	0.0	0.0
Zeměchy u Loun	7801/35	R	5.75	0.0	4.1	23.4	60.2	24.4	12.5	3.0	0.0	0.0	0.0	100.0	0.0	0.0	0.0
Zeměchy u Loun	7801/36	R	4.30	0.3	3.9	16.9	61.3	25.4	12.5	0.8	0.0	0.0	0.0	99.7	0.0	0.0	0.3
Zeměchy u Loun	7801/37	R	4.46	47.2	8.2	36.7	19.9	40.7	14.7	13.1	9.7	2.0	0.0	52.8	0.0	0.0	47.2
Zeměchy u Loun	7801/40	R	7.35	0.0	3.4	24.7	74.1	11.0	9.3	5.2	0.4	0.0	0.3	99.7	0.0	0.0	0.0
Zeměchy u Loun	7801/42	R	1.00	0.0	1.2	1.2	99.3	0.5	0.2	0.0	0.0	0.0	0.4	99.6	0.0	0.0	0.0
Zeměchy u Loun	7912/1	O	0.56	0.0	6.8	3.8	43.5	19.3	19.7	8.1	8.5	0.9	0.0	100.0	0.0	0.0	0.0
Zeměchy u Loun	7912/2	R	0.59	0.0	4.9	2.9	65.5	7.2	11.1	11.5	4.7	0.0	0.0	100.0	0.0	0.0	0.0
Zeměchy u Loun	7912/3	R	4.66	0.0	6.0	27.9	51.1	15.7	18.4	9.2	4.1	1.5	0.0	100.0	0.0	0.0	0.0
Zeměchy u Loun	7912/4	R	0.86	0.0	7.9	6.8	31.4	16.2	27.5	20.1	4.8	0.0	0.0	100.0	0.0	0.0	0.0
Zeměchy u Loun	7912/5	T	0.43	0.0	0.2	0.1	98.8	0.6	0.0	0.6	0.0	0.0	0.0	100.0	0.0	0.0	0.0

Vysvětlivky:

KU	Název katastrálního území do něhož je díl půdního bloku zařazen
ZKOD_DPB	Zkrácený kód dílu půdního bloku
KULT	Kód kultury LPIS
VYM (ha)	Výměra dílu půdního bloku v hektarech
MELK (%)	Zastoupení mělkých půd (podle BPEJ) na výměře dílu půdního bloku v %
G_prum (t/ha/rok)	Vodní eroze - průměrný erozní smyv na dílu půdního bloku v tunách na hektar a rok
G_celk (t/rok)	Vodní eroze - celkový roční erozní smyv z dílu půdního bloku v tunách
G1 (%)	Vodní eroze - zastoupení kategorie průměrného erozního smyvu G1 (0-4 t/ha/rok) na výměře dílu půdního bloku v %
G2 (%)	Vodní eroze - zastoupení kategorie průměrného erozního smyvu G2 (4-8 t/ha/rok) na výměře dílu půdního bloku v %
G3 (%)	Vodní eroze - zastoupení kategorie průměrného erozního smyvu G3 (8-12 t/ha/rok) na výměře dílu půdního bloku v %
G4 (%)	Vodní eroze - zastoupení kategorie průměrného erozního smyvu G4 (12-16 t/ha/rok) na výměře dílu půdního bloku v %
G5 (%)	Vodní eroze - zastoupení kategorie průměrného erozního smyvu G5 (16-20 t/ha/rok) na výměře dílu půdního bloku v %
G6 (%)	Vodní eroze - zastoupení kategorie průměrného erozního smyvu G6 (nad 20 t/ha/rok) na výměře dílu půdního bloku v %
Vn (%)	Větrná eroze - zastoupení kategorie potenciální ztráty půdy Vn (nehodnoceno) na výměře dílu půdního bloku v %
V1 (%)	Větrná eroze - zastoupení kategorie potenciální ztráty půdy V1 (0-4 t/ha/rok) na výměře dílu půdního bloku v %
V2 (%)	Větrná eroze - zastoupení kategorie potenciální ztráty půdy V2 (4-8 t/ha/rok) na výměře dílu půdního bloku v %
V3 (%)	Větrná eroze - zastoupení kategorie potenciální ztráty půdy V3 (8-10 t/ha/rok) na výměře dílu půdního bloku v %
V4 (%)	Větrná eroze - zastoupení kategorie potenciální ztráty půdy V4 (nad 10 t/ha/rok) na výměře dílu půdního bloku v %

A.3.4 ODTOKOVÉ CHARAKTERISTIKY Z NÁVRHOVÝCH SRÁŽEK VE VYMEZENÝCH KRITICKÝCH PROFILECH

Vyhodnocení efektů matematickým modelem

ID kritického profilu: **KP_Sku_1** Obec: **Malnice**

Časový průběh v uzávěrovém profilu

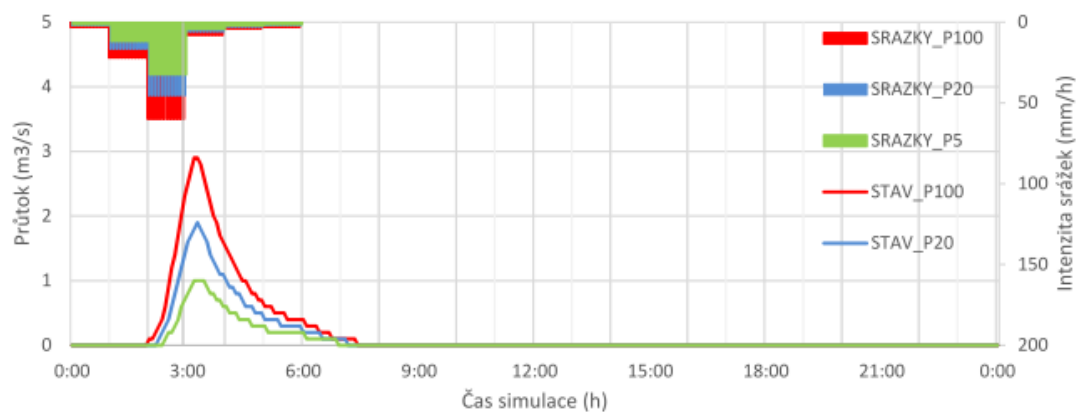

Kritický profil a významné body v povodí

Významné uzly v povodí	Plocha povodí (km ²)	Srážka		Objem PV (tis. m ³)	Kulminační průtok (m ³ /s)
		dobu opakování	celkový úhrn (mm)		
KP_Sku_1_1 (Junction-1)	0,499	P5	48,3	6,5	1,0
		P20	64,2	11,7	1,9
		P100	82,1	18,4	2,9

Schéma modelu:

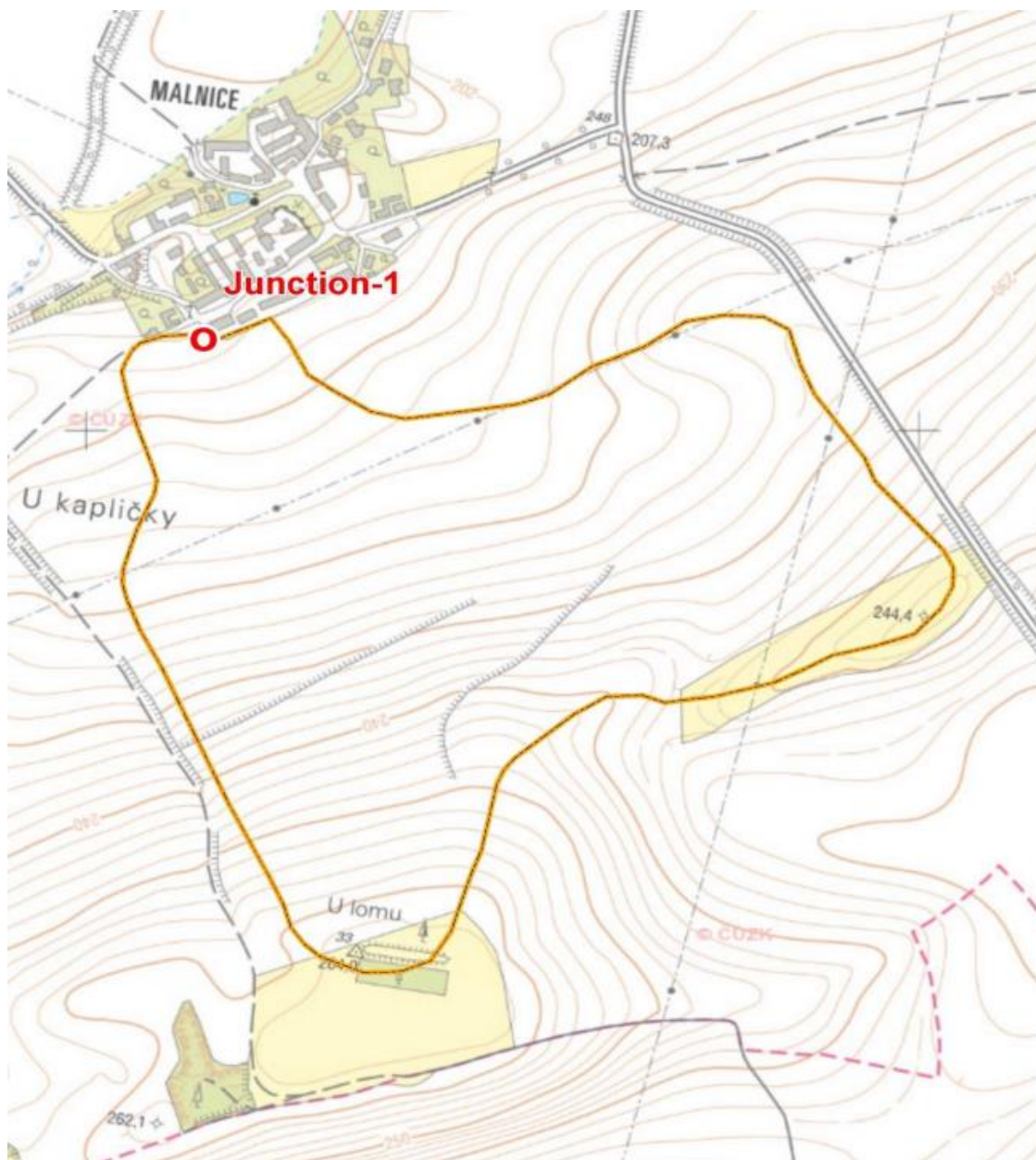

A.3.5 SEZNAM MELIORAČNÍCH ZAŘÍZENÍ

Odvodňované plochy

Id plochy ; rok výstavby / Katastrální území	Plocha [ha]	
	Mimo řešenou oblast	V řešené oblasti
OP_01 ; 1967		
Lipenec (683981)	10,43	
OP_02 ; 1960		
Lipenec (683981)	1,32	
OP_03 ; 1978		
Bitoveves (604925)	3,85	
Seménkovice (747203)	0,00	
OP_04 ; 1978		
Bitoveves (604925)	0,02	
Seménkovice (747203)	9,15	
OP_05 ; 1978		
Rvenice (747190)	16,55	
Vrbka u Postoloprť (726125)	2,50	
OP_06 ; 1978		
Rvenice (747190)	2,98	
Vrbka u Postoloprť (726125)	0,01	
OP_07 ; 1978		
Vrbka u Postoloprť (726125)	2,93	
OP_08 ; 1968		
Postoloprť (726117)		4,64
OP_09 ; 1968		
Postoloprť (726117)		3,16
OP_10 ; 1972		
Postoloprť (726117)	0,27	19,45
OP_11 ; 1972		
Postoloprť (726117)	2,54	
OP_12 ; 1972		
Skupice u Postoloprť (749133)		21,28
OP_13 ; 1972		
Skupice u Postoloprť (749133)		21,80
OP_14 ; 1972		
Skupice u Postoloprť (749133)		16,09
OP_15 ; 1974		
Malnice (749125)		82,15
Skupice u Postoloprť (749133)		0,01
OP_16 ; 1970		
Lipenec (683981)	17,07	

Id plochy ; rok výstavby /	Plocha [ha]	
	Katastrální území	Mimo řešenou oblast V řešené oblasti
OP_17 ; 1986		
Jimlín (660191)	2,47	
Lipenec (683981)	1,46	
Opočno u Loun (660205)	24,46	
OP_18 ; 1986		
Jimlín (660191)	1,56	
OP_19 ; 1986		
Jimlín (660191)	6,50	
OP_20 ; 1981		
Malnice (749125)		24,74
Zeměchy u Loun (660213)	0,76	16,70
OP_21 ; 1981		
Zeměchy u Loun (660213)	14,97	
Celkový součet	121,80	210,03

Zavlažované plochy

Id plochy ; rok výstavby /	Plocha [ha]	
	Katastrální území	Mimo řešenou oblast V řešené oblasti
ZP_01 ; 1991		
Lipenec (683981)	24,57	
ZP_02 ; 1985		
Lišany u Žatce (684961)	19,34	
ZP_03 ; 1985		
Postoloprty (726117)	60,46	
Rvenice (747190)	0,02	
Semánkovice (747203)	4,25	
ZP_04 ; 1985		
Lišany u Žatce (684961)	30,03	1,94
ZP_05 ; 1985		
Bitoveves (604925)	20,46	
ZP_06 ; 1985		
Bitoveves (604925)	12,87	
ZP_07 ; 1988		
Hradiště nad Ohří (756903)	6,41	
Strkovice (756911)	52,58	
ZP_08 ; 1985		
Bitoveves (604925)	112,21	108,91
Lišany u Žatce (684961)	43,20	1,71
Postoloprty (726117)	0,73	70,33

Id plochy ; rok výstavby /	Plocha [ha]	
	Mimo řešenou oblast	V řešené oblasti
Katastrální území		
ZP_09 ; 1991		
Lipenec (683981)	121,20	6,02
Lipno (684295)	77,34	
ZP_10 ; 1985		
Levonice (684953)	67,37	105,37
Lišany u Žatce (684961)	68,36	1,98
ZP_11 ; 1988		
Drahomyšl (684287)	21,00	
Lipenec (683981)	75,91	43,49
Lipno (684295)	3,31	
Malnice (749125)		4,74
Mradice (700011)	197,36	54,32
Skupice u Postoloprty (749133)		0,10
Strkovice (756911)	139,20	
Celkový součet	1158,18	398,90

HMZ otevřené

Id	Katastrální území	Rok výstavby	Délka [km]
HMZo_01	Malnice (749125)	1974	0,79
HMZo_02	Malnice (749125)	1963	0,67
HMZo_03	Malnice (749125)	1967	1,13

HMZ zatrubněné

Id	Katastrální území	Rok výstavby	Délka [km]
HMZz_01	Malnice (749125)	-	0,55
HMZz_01	Zeměchy u Loun (660213)	-	0,25

Závlahová čerpací stanice

Id	Katastrální území	Rok výstavby
CS_01	Postoloprty (726117)	1985